

PRÉFECTURE
des Alpes-de-Haute-Provence

RECUEIL DES ACTES ADMINISTRATIFS

1ère quinzaine de janvier 2018

2018-02

Parution le lundi 15 janvier 2018

RECUEIL DES ACTES ADMINISTRATIFS

2018-02

1ère quinzaine de janvier 2018

SOMMAIRE

La version intégrale de ce recueil des actes administratifs est en ligne sur le site Internet de la Préfecture : www.alpes-de-haute-provence.gouv.fr, rubrique « Nos Publications »

PREFECTURE

Direction des Services du Cabinet

Arrêté préfectoral n°2018-011-002 du 11 janvier 2018 portant modification de l'arrêté n°2016-141-010 modifié désignant les membres de la commission départementale de sécurité routière et ses formations spécialisées **Pg 1**

Arrêté préfectoral n°2018-003-002 du 3 janvier 2018 portant reconnaissance de l'aptitude technique de Mme Martine Cosme en qualité de garde particulier **Pg 4**

Arrêté préfectoral n°2018-003-003 du 3 janvier 2018 portant reconnaissance de l'aptitude technique de M. Jocelyn Rey en qualité de garde particulier **Pg 6**

Arrêté préfectoral n°2018-003-004 du 3 janvier 2018 portant reconnaissance de l'aptitude technique de M. Jean-Richard Brochier en qualité de garde particulier **Pg 8**

Arrêté préfectoral n°2018-008-002 du 8 janvier 2018 portant agrément de Mme Martine Cosme épouse Mordelet en qualité de garde particulier **Pg 10**

Arrêté préfectoral n°2018-008-003 du 8 janvier 2018 portant agrément de M. Jocelyn Rey en qualité de garde particulier **Pg 48**

Direction de la Citoyenneté et de la Légalité

Arrêté préfectoral n°2018-015-011 du 15 janvier 2018 relatif aux tarifs des courses de taxi **Pg 89**

Service de la Coordination des Politiques Publiques

Arrêté préfectoral n°2018-009-001 du 9 janvier 2018 conférant le titre de maître-restaurateur à Madame Griet Van de Velde – de Bondt, gérante du restaurant La Table de Panturle à Banon **Pg 94**

Arrêté préfectoral n°2018-011-006 du 11 janvier 2018 portant classement de l'office de tourisme intercommunal du Sisteronais-Buëch en catégorie I **Pg 96**

DIRECTION DEPARTEMENTALE DES TERRITOIRES

Service Environnement Risques

Arrêté préfectoral n°2018-005-008 du 5 janvier 2018 concernant la mise en conformité de la station d'épuration de la commune de Limans **Pg 98**

DIRECTION DEPARTEMENTALE DES SERVICES D'INCENDIE ET DE SECOURS

Arrêté préfectoral n°2017-012-009 du 12 janvier 2018 fixant la liste annuelle départementale d'aptitude opérationnelle de l'équipe cynotechnique, et des maitres-chiens d'avalanche **Pg 100**

Arrêté préfectoral n°2017-012-010 du 12 janvier 2018 fixant la liste annuelle départementale d'aptitude opérationnelle des personnels spécialisés dans le domaine du sauvetage déblaiement **Pg 102**

Arrêté préfectoral n°2017-012-011 du 12 janvier 2018 fixant la liste annuelle départementale d'aptitude opérationnelle des personnels spécialisés dans le domaine des interventions en milieu périlleux **Pg 104**

Arrêté préfectoral n°2017-012-012 du 12 janvier 2018 fixant la liste annuelle départementale d'aptitude opérationnelle des personnels spécialisés dans le domaine de la prévention **Pg 105**

Arrêté préfectoral n°2017-012-013 du 12 janvier 2018 fixant la liste annuelle départementale d'aptitude opérationnelle des nageurs sauveteurs **Pg 107**

Arrêté préfectoral n°2017-012-014 du 12 janvier 2018 fixant la liste annuelle départementale d'aptitude opérationnelle des plongeurs subaquatiques de la sécurité civile **Pg 109**

Arrêté préfectoral n°2017-012-015 du 12 janvier 2018 fixant la liste annuelle départementale d'aptitude opérationnelle des personnels spécialisés dans le domaine du secours en montagne **Pg 111**

Arrêté préfectoral n°2017-012-016 du 12 janvier 2018 fixant la liste annuelle départementale d'aptitude opérationnelle des personnels spécialisés dans le domaine du risque chimique et biologique **Pg 114**

DIRECTION DEPARTEMENTALE DES FINANCES PUBLIQUES

Arrêté préfectoral n°2018-012-006 du 12 janvier 2018 portant clôture des travaux de remaniement du cadastre de la commune de Selonnet **Pg 116**

Arrêté préfectoral n°2018-012-007 du 12 janvier 2018 portant ouverture des travaux de remaniement du cadastre de la commune de Champtercier **Pg 117**

Arrêté préfectoral n°2018-012-008 du 12 janvier 2018 portant ouverture des travaux de remaniement du cadastre de la commune de Champtercier **Pg 119**

UNITE DEPARTEMENTALE DES ALPES-DE-HAUTE-PROVENCE de la DIRECCTE PACA

Décision du 12 janvier 2018 portant subdélégation de signature aux agents de l'Unité Départementale des Alpes-de-Haute-Provence de la DIRECCTE-PACA **Pg 121**

ARRETES PREFECTORAUX DES MOIS PRECEDENTS

Mois de novembre 2017

Préfecture

Direction de la Citoyenneté et de la Légalité

Arrêté préfectoral n°2017-313-012 du 9 novembre 2017 portant modification de la Commission de Suivi de Site (CSS) dans le cadre du fonctionnement des établissements Géosel-Géométhane situés à Manosque

Pg 123

PRÉFET DES ALPES-DE-HAUTE-PROVENCE

PREFECTURE
DIRECTION SERVICES DU CABINET
Bureau du Cabinet

Digne-les-Bains, le 19 1 JAN. 2018

Arrêté préfectoral n° 2018 - 011 - 002

Portant modification de l'arrêté n°2016-141-010 modifié désignant les membres de la commission départementale de sécurité routière et ses formations spécialisées.

Le Préfet des Alpes-de-Haute-Provence
Chevalier de la Légion d'honneur
Chevalier de l'ordre national du Mérite

VU le code de la route et notamment ses articles R 411-10 à R 411-12 ;

VU le décret n° 2006-672 du 8 juin 2006 modifié, relatif à la création, à la commission et au fonctionnement de commissions administratives à caractère consultatif ;

VU le décret n°2009-1484 du 3 décembre 2009 modifié, relatif aux directions départementales interministérielles ;

VU l'arrêté préfectoral n° 2006-1637 du 12 juillet 2006 instituant la commission départementale de sécurité routière et ses sections spécialisées ;

VU l'arrêté préfectoral n°2016-141-010 du 20 mai 2016 désignant les membres de la commission départementale de sécurité routière et des formations spécialisées ;

VU l'arrêté préfectoral n°2017-096-001 du 6 avril 2017 portant modification de l'arrêté préfectoral n°2016-141-010 du 20 mai 2016 désignant les membres de la commission départementale de sécurité routière et des formations spécialisées ;

VU le courriel en date du 28 novembre 2017 du Président de l'association des maires désignant une nouvelle représentante pour siéger au sein de la commission départementale de sécurité routière et ses formations spécialisées ;

VU le courriel en date du 14 décembre 2017 du Président du conseil départemental portant désignation d'un nouveau représentant pour siéger au sein de la commission départementale de sécurité routière et ses formations spécialisées ;

SUR proposition du directeur des services du cabinet,

ARRÊTE :

Article 1er - L'article 1 (alinéas 2 et 3) de l'arrêté préfectoral n° 2016-141-010 du 20 mai 2016 susvisé est modifié comme suit :

- Élus départementaux désignés par le Conseil départemental :
- **M. Pierre POURCIN, 2ème vice-président du conseil départemental**
- M. André LAURENS, conseiller départemental du canton de Riez.

- Élus communaux désignés par l'association des maires du département :
- M. Claude CAMILLERI, maire de Castellet-les-Sausses,
- **Mme Florence CHEILAN, maire d'Entrepierres.**

Article 2 – L'article 2 de l'arrêté préfectoral n°2016-141-010 du 20 mai 2016 susvisé est modifié comme suit :

Sont désignés pour siéger aux formations spécialisées de la commission départementale de sécurité routière ci-après instituées par l'arrêté n°2006-1637 du 12 juillet 2006 susvisé :

Section des agréments d'exploitation des établissements d'enseignement de la conduite des véhicules à moteur :

- Le commandant du groupement de gendarmerie des Alpes-de-Haute-Provence,
- Le directeur départemental de la sécurité publique des Alpes-de-Haute-Provence,
- Le directeur départemental des territoires,
- **M. Pierre POURCIN, 2ème vice-président du conseil départemental,**
- **Mme Florence CHEILAN, maire d'Entrepierrer**
- M. Jean-Charlie ROCH, représentant l'union nationale intersyndicale des enseignants de la conduite,
- Mme Marie-Hélène BRES, représentant du centre national des professionnels de l'automobile,
- M. Frédéric BASILE, président de l'union départementale des entreprises de transports sanitaires agréés,
- Mme Marion COTTERIL, présidente de l'association départementale de protection civile.

Section des autorisations des épreuves ou compétitions sportives dont la délivrance relève de la compétence préfectorale :

- Le commandant du groupement de gendarmerie des Alpes-de-Haute-Provence,
- Le directeur départemental de la sécurité publique des Alpes-de-Haute-Provence,
- La directrice départementale de la cohésion sociale et de la protection des populations,
- Le directeur départemental des territoires,
- Le directeur départemental des services d'incendie et de secours,
- M. André LAURENS, conseiller départemental du canton de Riez
- M. Claude CAMILLERI, maire de Castellet-les-Sausses,
- M. Jean-Paul POCHON, président du comité départemental du sport Automobile,
- M. Bernard ROSI, président du comité département de motocyclisme,
- M. François CONTI, président du comité départemental de cyclisme,
- M. François MANENT, président du comité départemental de cyclotourisme,
- M. Frédéric BASILE, président de l'union départementale des entreprises de transports sanitaires agréés,
- M. Michel RAMU, membre du comité directeur du comité régional du sport automobile Provence-Alpes-Côte-d'Azur,
- Mme Marion COTTERIL, présidente de l'association départementale de protection civile.

Section des agréments des gardiens et installations de fourrières :

- Le commandant du groupement de Gendarmerie des Alpes-de-Haute-Provence,
- Le directeur départemental de la sécurité publique
- **M. Pierre POURCIN, 2ème vice-président du conseil départemental**
- **Mme Florence CHEILAN, maire d'Entrepierre**
- Mme Marie-Hélène BRES, représentant du centre national des professionnels de l'automobile,
- M. Frédéric BASILE, président de l'union départementale des entreprises de transports sanitaires agréés,
- M. Michel GIRAUD, président départemental de l'organisation des transports routiers européens.
- M. Michel VACHERON, président de l'automobile club des Alpes,
- M. Gérard SOULAN, directeur départemental de la prévention routière.

Section des agréments des personnes ou des organismes dispensant aux conducteurs responsables d'infractions, la formation spécifique à la sécurité routière :

- Le commandant du groupement de gendarmerie des Alpes de Haute-Provence,
- Le directeur départemental de la sécurité publique des Alpes-de-Haute-Provence,
- Le directeur départemental des territoires,
- M. André LAURENS, conseiller départemental du canton de Riez,
- **Mme Florence CHEILAN, maire d'Entrepierre**
- M. Jean-Charlie ROCH, représentant l'union nationale intersyndicale des enseignants de la conduite,
- M. Frédéric BASILE, président de l'union départementale des entreprises de transports sanitaires agréés,
- Mme Marie-Hélène BRES, représentant le centre national des professionnels de l'Automobile,
- M. Gérard SOULAN, directeur départemental de la prévention routière.

Article 3 – Les autres articles demeurent inchangés.

Article 4 – Le Directeur des services du cabinet est chargé de l'exécution du présent arrêté qui sera publié au recueil des actes administratifs de la préfecture des Alpes-de-Haute-Provence et notifié à chacun des membres ci-dessus désignés.

Pour le préfet et par délégation,
le directeur des services du cabinet

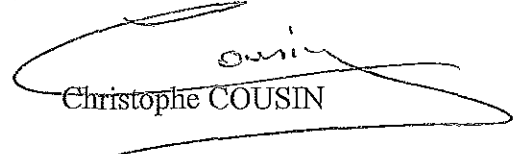
Christophe COUSIN

PRÉFET DES ALPES-DE-HAUTE-PROVENCE

PREFECTURE
Direction des services du cabinet
Bureau du cabinet

Digne-les-Bains, le 3^e JAN. 2010

ARRETE PREFECTORAL n° 2018- 003 - 002
portant reconnaissance de l'aptitude technique
de Mme Martine COSME en qualité de garde particulier

LE PREFET DES ALPES-DE HAUTE-PROVENCE
Chevalier de la Légion d'honneur
Chevalier de l'ordre national du Mérite

VU le code de procédure pénale, et notamment son article R.15-33-26,

VU l'arrêté du 30 août 2006 relatif à la formation des gardes particuliers et à la carte d'agrément,

VU la demande présentée par Mme Martine COSME en vue d'obtenir la reconnaissance de son aptitude technique à exercer les fonctions de garde particulier,

VU l'attestation de suivi du module 1 de la formation de garde particulier et les autres pièces de la demande,

SUR proposition du Directeur des services du cabinet,

A R R E T E

Article 1^{er} – Mme Martine COSME, épouse MORDELET
née le 19 janvier 1958 à Versailles (78)

est reconnue techniquement apte à exercer les fonctions de garde particulier.

Article 2 – Le présent arrêté devra être présenté pour toute demande d'agrément à ces fonctions.

Article 3 – La présente décision peut faire l'objet dans un délai de deux mois :

- d'un recours gracieux motivé auprès de mes services (Bureau du cabinet),
- d'un recours hiérarchique auprès du ministre de l'Intérieur, direction des libertés publiques et des affaires juridiques – sous-direction des libertés publiques et de la police administrative (11, rue des Saussaies 75800 Paris Cedex 08),
- d'un recours contentieux devant le tribunal administratif de Marseille (22-24, avenue de Breteuil 13281 Marseille Cedex 6).

L'exercice d'un recours administratif ou d'un recours juridictionnel ne suspend pas l'exécution de la décision administrative contestée.

Article 4 - Le Directeur des services du cabinet du préfet est chargé de l'application du présent arrêté qui sera notifié à l'intéressée, publié au recueil des actes administratifs de la préfecture et dont copie sera adressée à M. le Président de l'ASA IPCM, M. le Colonel commandant le groupement de gendarmerie départementale, Mme la sous-préfète de Forcalquier.

Pour le Préfet et par délégation,
Le Directeur des services du cabinet

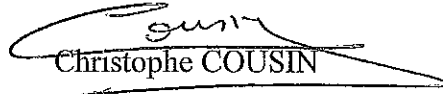
Christophe COUSIN

PRÉFET DES ALPES-DE-HAUTE-PROVENCE

PREFECTURE
Direction des services du cabinet
Bureau du cabinet

Digne-les-Bains, le 3 - JAN. 2018

ARRETE PREFECTORAL n° 2018- 003 - 003
portant reconnaissance de l'aptitude technique
de M. Jocelyn REY en qualité de garde particulier

LE PREFET DES ALPES-DE HAUTE-PROVENCE
Chevalier de la Légion d'honneur
Chevalier de l'ordre national du Mérite

VU le code de procédure pénale, et notamment son article R.15-33-26,

VU l'arrêté du 30 août 2006 relatif à la formation des gardes particuliers et à la carte d'agrément,

VU la demande présentée par M. Jocelyn REY en vue d'obtenir la reconnaissance de son aptitude technique à exercer les fonctions de garde particulier,

VU l'attestation de suivi du module 1 de la formation de garde particulier et les autres pièces de la demande,

SUR proposition du Directeur des services du cabinet,

A R R E T E

Article 1^{er} – M. Jocelyn REY
né le 8 mars 1986 à Apt (84)

est reconnu techniquement apte à exercer les fonctions de garde particulier.

Article 2 – Le présent arrêté devra être présenté pour toute demande d'agrément à ces fonctions.

Article 3 – La présente décision peut faire l'objet dans un délai de deux mois :

- d'un recours gracieux motivé auprès de mes services (Bureau du cabinet),
- d'un recours hiérarchique auprès du ministre de l'Intérieur, direction des libertés publiques et des affaires juridiques – sous-direction des libertés publiques et de la police administrative (11, rue des Saussaies 75800 Paris Cedex 08),
- d'un recours contentieux devant le tribunal administratif de Marseille (22-24, avenue de Breteuil 13281 Marseille Cedex 6).

L'exercice d'un recours administratif ou d'un recours juridictionnel ne suspend pas l'exécution de la décision administrative contestée.

Article 4 - Le Directeur des services du cabinet du préfet est chargé de l'application du présent arrêté qui sera notifié à l'intéressé, publié au recueil des actes administratifs de la préfecture et dont copie sera adressée à M. le Président de l'ASA IPCM, M. le Colonel commandant le groupement de gendarmerie départementale, Mme la sous-préfète de Forcalquier.

Pour le Préfet et par délégation,
Le Directeur des services du cabinet

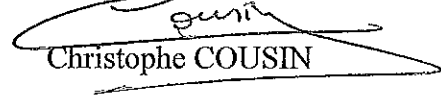
Christophe COUSIN

PRÉFET DES ALPES-DE-HAUTE-PROVENCE

PREFECTURE
Direction des services du cabinet
Bureau du cabinet

Digne-les-Bains, le 3 - JAN. 2018

ARRETE PREFECTORAL n° 2018- 003 - 004
portant reconnaissance de l'aptitude technique
de M. Jean-Richard BROCHIER en qualité de garde particulier

LE PREFET DES ALPES-DE HAUTE-PROVENCE
Chevalier de la Légion d'honneur
Chevalier de l'ordre national du Mérite

VU le code de procédure pénale, et notamment son article R.15-33-26,

VU l'arrêté du 30 août 2006 relatif à la formation des gardes particuliers et à la carte d'agrément,

VU la demande présentée par M. Jean-Richard BROCHIER en vue d'obtenir la reconnaissance de son aptitude technique à exercer les fonctions de garde particulier,

VU l'attestation de suivi du module 1 de la formation de garde particulier et les autres pièces de la demande,

SUR proposition du Directeur des services du cabinet,

A R R E T E

Article 1^{er} – M. Jean-Richard BROCHIER
né le 1^{er} juillet 1954 à Forcalquier (04)

est reconnu techniquement apte à exercer les fonctions de garde particulier.

Article 2 – Le présent arrêté devra être présenté pour toute demande d'agrément à ces fonctions.

Article 3 – La présente décision peut faire l'objet dans un délai de deux mois :

- d'un recours gracieux motivé auprès de mes services (Bureau du cabinet),
- d'un recours hiérarchique auprès du ministre de l'Intérieur, direction des libertés publiques et des affaires juridiques – sous-direction des libertés publiques et de la police administrative (11, rue des Saussaies 75800 Paris Cedex 08),
- d'un recours contentieux devant le tribunal administratif de Marseille (22-24, avenue de Breteuil 13281 Marseille Cedex 6).

L'exercice d'un recours administratif ou d'un recours juridictionnel ne suspend pas l'exécution de la décision administrative contestée.

Article 4 - Le Directeur des services du cabinet du préfet est chargé de l'application du présent arrêté qui sera notifié à l'intéressé, publié au recueil des actes administratifs de la préfecture et dont copie sera adressée à M. le Président de l'ASA IPCM, M. le Colonel commandant le groupement de gendarmerie départementale, Mme la sous-préfète de Forcalquier.

Pour le Préfet et par délégation,
Le Directeur des services du cabinet

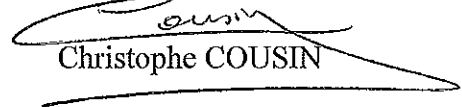
Christophe COUSIN

PRÉFET DES ALPES-DE-HAUTE-PROVENCE

PREFECTURE
Direction des services du cabinet
Bureau du cabinet

Digne-les-Bains, le 8 - JAN. 2018

ARRÊTÉ PRÉFECTORAL n° 2018- 008 - 002
Portant agrément de Mme Martine COSME,
épouse MORDELET
en qualité de garde particulier

Le Préfet des Alpes-de-Haute-Provence,
Chevalier de la Légion d'honneur
Chevalier de l'ordre national du Mérite

Vu le décret n° 2006-1100 du 30 août 2006 modifié relatif à l'agrément et à l'assermentation des gardes particuliers,

Vu le code de procédure pénale, notamment son article 29-1,

Vu la commission du 15 novembre 2017 délivrée par M. Michel Signoret, commettant, à Mme Martine Cosme, garde particulier, par laquelle il lui confie la surveillance des propriétés définies à l'annexe 1 du présent arrêté,

Vu l'arrêté du 3 janvier 2018 délivré par le Préfet des Alpes-de-Haute-Provence agréant Mme Martine Cosme en qualité de garde particulier,

Sur proposition du Directeur des services du cabinet,

A R R E T E

Article 1^{er} – Mme Martine COSME, épouse MORDELET
née le 19 janvier 1958 à Versailles (78)

est agréée en qualité de garde particulier pour la surveillance du réseau et des équipements établis sur le périmètre de l'ASA IPCM (Association Syndicale Autorisée d'Irrigation des Plaines du Canton des Mées), situés sur les communes des Mées, d'Oraison, de Puimichel et du Castellet et

constater les infractions touchant à la propriété, prévues et réprimées par le code pénal, notamment les destructions, dégradations, incendies, tags, dépôts de déchets etc....

Article 2 – la liste des propriétés ou des territoires concernés est précisée sur l'annexe 1 jointe au présent arrêté.

Article 3 – le présent agrément est délivré pour une durée de cinq ans.

Article 4 – préalablement à son entrée en fonctions, Mme Martine Cosme doit prêter serment devant le tribunal d'Instance de Digne-les-Bains.

Article 5 – dans l'exercice de ses fonctions, Mme Martine Cosme doit porter en permanence le présent arrêté ou sa carte d'agrément qui doivent être présentés à toute personne qui en fait la demande.

Article 6 – le présent agrément doit être retourné sans délai à la préfecture des Alpes-de-Haute-Provence en cas de cessation de fonctions, que celle-ci résulte de l'initiative du garde particulier, de son employeur ou de la perte des droits du commettant.

Article 7 – la présente décision peut faire l'objet dans un délai de deux mois :

- d'un recours gracieux auprès de mes services (Bureau du cabinet),
- d'un recours hiérarchique auprès du ministre de l'Intérieur, direction des libertés publiques et des affaires juridiques – sous-direction des libertés publiques et de la police administrative (11 Rue des Saussaies 75800 Paris Cedex 08).
- d'un recours contentieux devant le tribunal administratif de Marseille (22-24, avenue de Breteuil 13281 Marseille Cedex 06).

Article 8 – le Directeur des services du cabinet du préfet est chargé de l'application du présent arrêté, qui sera notifié à Mme Martine Cosme, épouse Mordelet, publié au recueil des actes administratifs de la préfecture et dont une copie sera adressée à :

- MM. les maires des Mées, d'Oraison, de Puimichel et du Castellet,
- Mme la sous-préfète de Forcalquier,
- M. Michel Signoret, président de l'ASA IPCM,
- M. le Colonel commandant le groupement de gendarmerie départementale,
- M. le Greffier du tribunal d'Instance de Digne-les-Bains.

Pour le Préfet et par délégation,
Le Directeur des services du cabinet

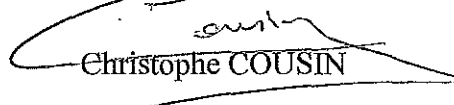
Christophe COUSIN

du 3 - JAN. 2019

Délimitation des propriétés concernées (article 2 du présent arrêté)
(Communes des Mées, d'Oraison, de Puimichel, du Castellet)

Commune	N° Parcelle	Propriétaire	Surface cadastrée
143	Z 0032	AGNEL JEAN-PIERRE	0 14 33
143	ZS 0080	AILLAUD REYNIER INDIVISION	0 99 19
143	ZS 0059	AILLAUD REYNIER INDIVISION	0 45 51
143	ZS 0060 A	AILLAUD REYNIER INDIVISION	0 53 65
143	ZS 0060 B	AILLAUD REYNIER INDIVISION	4 00 00
143	ZS 0060 C	AILLAUD REYNIER INDIVISION	5 92 55
116	F 0334	ALEGRE REMI	0 08 20
116	C 0966	ALEXANDRE INDIVIS	0 70 50
116	C 0971	ALEXANDRE INDIVIS	0 34 60
116	C 0967	ALEXANDRE INDIVIS	0 08 60
116	C 0968	ALEXANDRE INDIVIS	0 87 10
143	Z 0077	ALLEMAND JEAN-MARC	0 28 20
116	F 2722	ALLIBERT CHRISTOPHE	0 09 55
116	F 2712	ALLIBERT CHRISTOPHE	0 12 37
116	F 2710	ALLIBERT CHRISTOPHE	0 17 70
116	F 2720	ALLIBERT CHRISTOPHE	0 05 09
116	F 2719	ALLIBERT CHRISTOPHE	0 08 31
116	F 2015	ALLIBERT CHRISTOPHE	0 03 56
116	F 2718	ALLIBERT CHRISTOPHE	0 08 00
116	F 2717	ALLIBERT CHRISTOPHE	0 08 10
116	F 2043	ALLIBERT CHRISTOPHE	0 01 10
116	F 2042	ALLIBERT CHRISTOPHE	0 02 92
116	F 2708	ALLIBERT CHRISTOPHE	0 15 75
116	F 2716	ALLIBERT CHRISTOPHE	0 07 80
116	F 2729	ALLIBERT CHRISTOPHE	0 37 05
116	F 2017	ALLIBERT CHRISTOPHE	0 08 48
116	F 0867	ALLIBERT CHRISTOPHE	0 13 20
116	F 2014	ALLIBERT CHRISTOPHE	0 01 12
116	F 2013	ALLIBERT CHRISTOPHE	0 03 27
116	F 0514	ALLIBERT CHRISTOPHE	0 48 05
116	F 2730	ALLIBERT CHRISTOPHE	0 17 09
116	F 2714	ALLIBERT CHRISTOPHE	0 32 66
116	F 0754	ALLIBERT CHRISTOPHE	0 38 40
116	F 1045	ALLIBERT CHRISTOPHE	0 31 05
116	F 0506	ALLIBERT CHRISTOPHE	0 10 95
116	F 0650	ALLIBERT CHRISTOPHE	0 20 00
116	F 2012	ALLIBERT CHRISTOPHE	0 01 08
116	F 1028	ALLIBERT CHRISTOPHE	0 32 50
116	F 2731	ALLIBERT CHRISTOPHE	0 03 16
116	F 1671	ALLIBERT CHRISTOPHE	0 22 35
116	F 0868	ALLIBERT CHRISTOPHE	0 20 60
116	F 0866	ALLIBERT CHRISTOPHE	0 08 05
116	F 0864	ALLIBERT CHRISTOPHE	1 43 05
116	F 0850	ALLIBERT CHRISTOPHE	0 17 85
116	F 0376	ALLIBERT CHRISTOPHE	0 18 55
116	F 2727	ALLIBERT CHRISTOPHE	0 32 27
116	F 0848	ALLIBERT CHRISTOPHE	0 40 87
116	F 0838	ALLIBERT CHRISTOPHE	0 05 00

116	F 0802	ALLIBERT CHRISTOPHE	0 13 05
116	F 0800	ALLIBERT CHRISTOPHE	0 18 15
116	F 0799	ALLIBERT CHRISTOPHE	0 18 20
116	F 0797	ALLIBERT CHRISTOPHE	0 18 90
116	F 0651	ALLIBERT CHRISTOPHE	0 43 30
116	F 0379	ALLIBERT CHRISTOPHE	0 95 97
116	F 2725	ALLIBERT CHRISTOPHE	0 21 94
116	F 0796	ALLIBERT CHRISTOPHE	0 19 15
116	F 0766	ALLIBERT CHRISTOPHE	0 52 25
116	F 0471	ALLIBERT CHRISTOPHE	0 56 15
116	F 0764	ALLIBERT CHRISTOPHE	0 09 06
116	F 0237	ALLIBERT CHRISTOPHE	0 50 00
116	F 0377	ALLIBERT CHRISTOPHE	0 52 30
116	F 0763	ALLIBERT CHRISTOPHE	0 57 90
116	F 2016	ALLIBERT CHRISTOPHE	0 03 00
116	F 0753	ALLIBERT CHRISTOPHE	0 12 90
116	F 0700	ALLIBERT CHRISTOPHE	0 19 50
116	F 2368	ALLIBERT CHRISTOPHE	0 02 00
116	F 2367	ALLIBERT CHRISTOPHE	0 11 10
116	F 2724	ALLIBERT CHRISTOPHE	0 42 55
116	F 0291	ALLIBERT CHRISTOPHE	1 09 05
116	F 0292	ALLIBERT CHRISTOPHE	0 88 70
116	F 0293	ALLIBERT CHRISTOPHE	0 74 20
116	F 0350	ALONSO RENE	0 18 05
116	F 1629	ALONSO RENE	0 91 70
116	F 1074	ALVES PINTO ADRIANO	0 26 60
116	C 0855	ARAMAND INDIVISION	0 11 55
116	C 0864	ARAMAND INDIVISION	0 15 80
116	C 0240	ARAMAND JOEL	0 49 40
116	C 0713	ARAMAND JOEL	0 06 80
116	C 0717	ARAMAND JOEL	0 07 50
116	C 0718	ARAMAND JOEL	0 09 00
116	C 0719	ARAMAND JOEL	0 09 40
116	C 0721	ARAMAND JOEL	0 09 00
116	C 0730	ARAMAND JOEL	0 23 00
116	F 0317	ARAMAND JOEL	0 14 10
116	F 1617	ARAMAND JOEL	0 40 30
116	C 0244	ARAMAND JOEL	0 27 60
116	C 0294	ARAMAND JOEL	0 10 20
116	C 0318	ARAMAND JOEL	0 04 30
116	C 0328	ARAMAND JOEL	0 71 20
116	F 1981	ARAMAND JOEL	0 11 99
116	F 1984	ARAMAND JOEL	0 09 68
116	F 1985	ARAMAND JOEL	0 01 51
116	C 0316	ARAMAND JOEL	0 05 70
116	F 1986	ARAMAND JOEL	0 12 38
116	F 0361	ARAMAND JOEL	0 21 20
116	F 0341	ARAMAND JOEL	0 27 75
116	F 0336	ARAMAND JOEL	0 09 25
116	F 0332	ARAMAND JOEL	0 15 40

116	C 0780	ARNAUD JEAN	0 35 80
116	C 1074	ARNAUD JEAN CHRISTOPHE	0 40 10
116	F 1037	ARNOUX JEAN-SEBASTIEN	0 15 40
116	C 0265	ASTOIN ROSELINE	0 15 00
143	ZV 0049	AUBERT GHISLAINE	0 51 10
116	E 0789	AUBERT MARC	0 02 55
143	ZT 0065	AURIC ALEXIS	1 11 23
143	ZT 0064	AURIC ALEXIS	0 96 75
116	D 0289	BABIJ MICHEL	0 01 35
116	F 0884	BAILLE CHARLES	0 68 70
116	F 2569	BAILLE CHARLES	0 28 92
116	F 0437	BARNEOUD PASCAL	0 25 75
116	C 0822	BARO MAURICE	0 33 60
116	C 1181	BARRAS LAURENT	0 65 10
116	C 0414	BARRAS LAURENT	1 42 10
116	C 0212	BARRAS LAURENT	0 17 90
116	C 1186	BARRAS LAURENT	0 17 25
116	C 0867	BARRAS LAURENT	1 03 20
116	C 0866	BARRAS LAURENT	0 31 30
116	C 0408	BARRAS LAURENT	0 83 60
116	F 3048	BAULIER MICHEL	0 23 13
116	D 0226	BAUMA GILBERT	0 47 30
116	E 0621	BAUMA GILBERT	0 49 95
116	D 0759	BEAUME YVES	0 03 86
116	C 0918	BEGNIS FRANCIS	0 61 20
116	E 0635	BERT ALBERT	0 47 00
116	F 0993	BERTHON EMILE	0 42 00
116	C 0269	BERTRAND NICOLE	0 12 70
116	C 0268	BERTRAND NICOLE	0 04 20
116	C 0796	BERTRAND NICOLE	0 29 10
116	F 0355	BIENVENU JEAN LUC	0 16 10
116	F 0357	BIENVENU JEAN LUC	0 62 75
116	F 1626	BIENVENU JEAN LUC	0 88 50
116	F 1029	BIENVENU JEAN LUC	0 31 20
116	F 0776	BIENVENU JEAN LUC	0 45 60
116	F 1298	BIENVENU JEAN LUC	1 58 60
116	F 0366	BLANC CHRISTOPHE	0 35 00
116	F 0375	BLANC CHRISTOPHE	0 92 80
116	C 0612	BLANC CHRISTOPHE	0 31 00
116	F 0331	BLANC EDMOND	0 14 90
116	F 1666	BLANC ERIC	0 26 35
116	F 1014	BONNAFOUX GUILLAUME	0 18 50
116	D 0354	BONNET LOUIS	0 13 90
143	ZT 0019	BONNET LOUIS	0 55 59
116	D 0356	BONNET LOUIS	0 20 00
143	ZV 0064	BONNET RAYMONDE	0 38 10
116	D 0769	BONNET RICHARD	0 05 42
116	D 0299	BONNET RICHARD	0 02 40
116	E 1529	BONNET WILLY	0 10 64
143	Z 0074	BORDIER FRANCIS	0 69 14

116	F 0318	ARAMAND JOEL	0 14 70
116	C 0711	ARAMAND JOEL	0 07 70
116	F 1975	ARIZZI JEAN-CHARLES	0 04 83
116	F 2629	ARIZZI JEAN-CHARLES	0 03 47
116	F 2232	ARIZZI JEAN-CHARLES	0 01 28
116	F 0287	ARIZZI JEAN-CHARLES	0 18 20
116	F 2366	ARIZZI JEAN-CHARLES	0 38 56
116	F 1595	ARIZZI JEAN-CHARLES	1 30 10
116	F 2901	ARIZZI JEAN-CHARLES	0 09 39
116	F 2902	ARIZZI JEAN-CHARLES	0 16 91
116	F 0098	ARIZZI JEAN-CHARLES	0 18 60
116	C 0743	ARIZZI JEAN-CHARLES	1 64 85
116	F 0288	ARIZZI JEAN-CHARLES	0 09 95
116	F 2632	ARIZZI JEAN-CHARLES	1 88 93
116	F 0455	ARIZZI JEANNE	0 10 70
116	F 0391	ARIZZI JEANNE	0 12 90
116	F 1674	ARIZZI JEANNE	0 23 90
116	F 0897	ARIZZI JEANNE	0 13 80
116	C 0677	ARIZZI JEANNE	0 15 50
116	F 0406	ARIZZI JEANNE	0 26 20
116	F 0401	ARIZZI JEANNE	0 33 45
116	C 0764	ARIZZI JEANNE	1 71 70
116	C 0775	ARIZZI JEANNE	0 90 00
116	F 0898	ARIZZI JEANNE	0 29 75
116	C 0776	ARIZZI JEANNE	0 59 50
116	F 1681	ARIZZI JEANNE	0 16 05
116	C 0809	ARIZZI JEANNE	0 33 85
116	C 1282	ARMAND FRANCIS	0 01 00
116	C 1280	ARMAND FRANCIS	0 01 61
116	C 1284	ARMAND FRANCIS	0 06 73
116	C 1277	ARMAND FRANCIS	0 01 86
116	F 1916	ARNAUD ELIE	0 12 86
116	F 1918	ARNAUD ELIE	0 36 58
116	F 1920	ARNAUD ELIE	0 41 97
116	F 1922	ARNAUD ELIE	0 48 55
116	C 0676	ARNAUD ELIE	0 52 60
116	F 1940	ARNAUD ELIE	0 14 82
116	F 1974	ARNAUD ELIE	0 01 29
116	F 1942	ARNAUD ELIE	0 37 36
116	F 1912	ARNAUD ELIE	0 73 99
116	F 0265	ARNAUD ELIE	1 87 00
116	F 1944	ARNAUD ELIE	0 33 44
116	F 1971	ARNAUD ELIE	0 23 54
116	F 1924	ARNAUD ELIE	0 51 73
116	F 1594	ARNAUD ELIE	0 72 45
116	F 1914	ARNAUD ELIE	0 37 64
116	C 0849	ARNAUD JEAN	0 42 60
116	F 0396	ARNAUD JEAN	0 47 75
116	C 0786	ARNAUD JEAN	0 35 65
116	F 0390	ARNAUD JEAN	0 44 40

116	C 0703	BOREL LOUIS	0 25 20
116	C 0705	BOREL LOUIS	0 01 87
116	F 0789	BOREL LOUIS	0 33 60
116	F 2127	BOREL LOUIS	0 36 13
143	ZV 0073	BOTTERO JEAN	0 25 33
143	ZV 0072	BOTTERO ROBERT	0 25 32
143	ZV 0054	BOTTERO ROGER	0 32 60
116	C 0701	BOUFFLET THIERRY	0 50 78
143	Z 0069	BOYENVAL LOMBARD OLIVIERI INDIVIS	0 47 15
143	ZT 0014	BOYER DANIELLE	0 86 60
143	ZT 0068	BREMOND DANIEL	3 21 40
116	C 1046	BREMOND INDIVISION	0 38 40
116	F 0760	BRIERE CHRISTIAN	0 18 85
116	C 1038	BROCHIER INDIVIS	0 36 70
116	F 1095	BROCHIER INDIVIS	0 83 25
116	F 1169	BROCHIER INDIVIS	0 53 50
116	F 1096	BROCHIER INDIVIS	0 24 65
116	C 1037	BROCHIER INDIVIS	1 61 40
116	E 1003	BROCHIER JEAN RICHARD	1 17 10
116	E 1002	BROCHIER JEAN RICHARD	0 06 00
116	E 1004	BROCHIER JEAN RICHARD	0 23 00
143	ZT 0037	BRUN LAURENT	0 78 98
143	ZT 0045	BRUN LAURENT	7 01 65
143	ZT 0038	BRUN LAURENT	0 67 93
143	ZV 0063	BRUN LAURENT	0 06 95
116	F 2247	BRUZZESE SALVATORE	0 02 23
116	F 2321	BRUZZESE SALVATORE	0 18 79
116	C 0844	BUES JEAN-LUC	0 59 90
116	C 1051	BURLE JEAN MARIE	0 60 10
116	F 1294	BURLE LUCETTE	0 06 70
116	F 1295	BURLE LUCETTE	0 29 15
116	F 1293	BURLE LUCETTE	0 32 40
116	F 1291	BURLE LUCETTE	0 37 35
116	F 1279	BURLE RICHARD	0 28 45
116	E 1650	CALATAYUT OLIVIER	0 11 96
116	F 1088	CARLE PIERRE	0 19 85
116	F 0228	CARLE PIERRE	0 37 60
116	F 0438	CARLE PIERRE	0 47 20
143	ZT 0015	CARRE ANNIE	0 58 69
143	ZT 0058	CHABAUD INDIVISION	0 53 45
116	D 0373	CHAMONTIN INDIVIS	0 28 95
116	D 0372	CHAMONTIN INDIVIS	2 08 00
143	ZV 0029	CHARBONNIER JEAN-LUC	0 89 97
143	B 0531	CHARBONNIER JEAN-LUC	0 18 00
143	B 0534	CHARBONNIER JEAN-LUC	0 54 00
143	ZV 0035	CHARBONNIER JEAN-LUC	2 81 67
143	ZT 0067	CHARBONNIER JEAN-LUC	2 49 45
143	ZV 0057	CHARBONNIER JEAN-LUC	1 66 97
116	C 0920	CHAUMETON INDIVISION	0 38 40
116	D 0582	CHAUVET REMI	2 42 00

116	E 0332	CHESNEAU NADIA	0 59 70
116	E 0342	CHESNEAU NADIA	1 66 30
116	E 0337	CHESNEAU NADIA	0 48 20
116	F 2676	CHEVALIER STEPHANE	0 06 20
116	F 0497	CHEVALIER STEPHANE	0 29 10
143	Z 0081	CHUYEN YANN	0 35 14
143	B 0915	COMMUNE D'ORAISON	0 08 95
143	B 0914	COMMUNE D'ORAISON	0 08 85
143	A 1328	COMMUNE D'ORAISON	0 25 75
143	A 1620	COMMUNE D'ORAISON	1 59 30
116	D 0782	COMMUNE DES MEES	0 07 00
116	E 1424	COMMUNE DES MEES	0 00 45
116	E 1423	COMMUNE DES MEES	0 00 20
116	E 1421	COMMUNE DES MEES	0 31 15
116	E 0338	COMMUNE DES MEES	0 01 37
116	E 0993	COQUILLAT CECILE	0 49 00
116	E 0992	COQUILLAT CECILE	0 07 00
116	E 0614	COQUILLAT CECILE	0 95 10
116	E 0462	COQUILLAT CECILE	7 95 10
116	E 0461	COQUILLAT CECILE	0 91 20
116	E 0994	COQUILLAT CECILE	0 38 80
116	F 0519	CORCIONE PIERRETTE	0 04 25
116	F 0508	CORCIONE PIERRETTE	0 08 20
116	F 0510	CORCIONE PIERRETTE	0 18 10
116	F 0513	CORCIONE PIERRETTE	0 07 65
116	F 0246	COSQUER ALAIN	0 34 30
116	F 0239	COSQUER ALAIN	0 01 65
116	F 0240	COSQUER ALAIN	0 35 80
116	F 0241	COSQUER ALAIN	0 64 60
116	C 0679	COURBEY INDIVISION	0 23 90
116	F 1285	COUVE CLAUDE	0 94 90
116	F 1978	CRISTIANI INDIVISION	0 09 08
116	F 1976	CRISTIANI INDIVISION	0 01 47
116	F 1602	CRISTIANI INDIVISION	0 38 40
116	F 1601	CRISTIANI INDIVISION	0 81 10
116	F 0503	CRISTIANI INDIVISION	0 38 55
116	F 0504	CRISTIANI INDIVISION	0 33 05
116	F 1599	CRISTIANI INDIVISION	0 85 20
116	F 0505	CRISTIANI INDIVISION	0 12 05
116	F 0298	CRISTIANI INDIVISION	0 86 70
116	F 1964	CRISTIANI INDIVISION	0 09 18
116	F 0502	CRISTIANI INDIVISION	0 08 10
116	F 1979	CRISTIANI INDIVISION	0 08 85
116	F 1590	CRISTIANI INDIVISION	0 23 70
116	F 0664	CURNIER BRUNO	0 22 00
116	F 0662	CURNIER BRUNO	0 33 30
116	F 0688	CURNIER DANIEL	0 34 40
116	F 0805	CURNIER DANIEL	0 38 55
116	F 0804	CURNIER DANIEL	0 16 35
116	F 2813	CURNIER DANIEL	0 31 70

116	F 2364	CURNIER DANIEL	0 10 43
116	F 0806	CURNIER DANIEL	0 89 25
116	F 0732	CURNIER DANIEL	0 31 60
116	F 0674	CURNIER DANIEL	0 29 00
116	F 1531	CURNIER DANIEL	0 45 50
116	F 2362	CURNIER DANIEL	1 89 28
116	F 0731	CURNIER DANIEL	0 11 40
116	F 2356	CURNIER DANIEL	0 99 72
116	F 0730	CURNIER DANIEL	0 11 80
116	F 0663	CURNIER DANIEL	0 19 90
116	F 0673	CURNIER DANIEL	0 40 00
116	F 0675	CURNIER DANIEL	0 55 50
116	F 0681	CURNIER DANIEL	0 60 20
116	F 0682	CURNIER DANIEL	0 40 80
116	F 0302	CURNIER DANIEL	0 15 40
116	F 0686	CURNIER DANIEL	0 20 35
116	F 0687	CURNIER DANIEL	2 34 00
116	F 0892	D AGOSTINO MARTIN	0 30 00
116	D 0305	DA FONSECA CARLOS	0 03 05
116	F 2032	DANAUS ANDRE	0 02 10
116	F 2033	DANAUS ANDRE	0 04 20
116	F 2639	DANAUS ANDRE	0 34 39
116	F 2035	DANAUS ANDRE	0 03 80
116	C 1016	DASQUE FLORENCE	2 40 80
116	C 1015	DASQUE FLORENCE	0 25 40
116	C 1009	DASQUE FLORENCE	0 40 20
116	C 1014	DASQUE FLORENCE	0 02 93
116	C 1013	DASQUE FLORENCE	0 11 60
116	C 1012	DASQUE FLORENCE	8 68 85
116	C 1011	DASQUE FLORENCE	0 65 60
116	C 1010	DASQUE FLORENCE	0 02 54
143	ZV 0066	DAUMAS INDIVIS	5 51 00
143	ZV 0069	DAUMAS INDIVIS	0 76 50
143	ZV 0028	DAUMAS INDIVIS	7 20 73
143	Z 0162	DAVUDIAN EDOUARD DEWIS	0 21 55
143	Z 0161	DAVUDIAN EDOUARD DEWIS	0 21 55
116	F 2219	DE WIT GILBERTA	0 69 38
143	Z 0133	DEBLIEUX CLAUDE	0 60 74
116	F 2202	DELANNOY INDIVIS	0 87 45
116	E 1500	DELAUNAI CHRISTIAN	0 13 60
116	F 0229	DELAYE SERGE	0 32 20
116	C 0259	DENOIZE INDIVIS	0 18 50
116	C 0260	DENOIZE INDIVIS	0 37 80
116	C 0257	DENOIZE INDIVIS	0 15 50
116	C 0256	DENOIZE INDIVIS	0 13 00
116	C 0801	DOMAINE LA BESSONNE	1 17 80
116	C 0975	DOMAINE LA BESSONNE	2 48 00
116	C 0976	DOMAINE LA BESSONNE	0 09 70
116	C 0987 P1	DOMAINE LA BESSONNE	45 53 60
116	C 0988	DOMAINE LA BESSONNE	3 00 00

143	ZS 0065	DRAC DAMIEN	9 66 50
143	ZS 0064	DRAC DAMIEN	6 36 27
143	ZT 0023	DRAC DAMIEN	5 42 52
143	ZT 0039	DRAC DAMIEN	2 82 29
143	ZS 0063	DRAC DAMIEN	1 01 06
156	F 0306	ELLIOTT SMITH DENNIS	2 12 40
156	F 0304	ELLIOTT SMITH DENNIS	3 03 70
156	D 0022	ELLIOTT SMITH MARC	0 69 00
156	D 0039	ELLIOTT SMITH MARC	3 38 80
116	C 0996	ELLIOTT SMITH MARC	14 89 00
116	C 0995	ELLIOTT SMITH MARC	0 95 10
116	C 0994	ELLIOTT SMITH MARC	0 13 80
116	C 0993	ELLIOTT SMITH MARC	2 16 30
116	C 0957	ELLIOTT SMITH MARC	2 28 50
116	C 0956	ELLIOTT SMITH MARC	3 58 80
156	F 0297 B	ELLIOTT SMITH MARC	9 29 00
156	D 0021	ELLIOTT SMITH MARC	4 89 00
156	D 0020	ELLIOTT SMITH MARC	1 94 20
156	D 0019	ELLIOTT SMITH MARC	3 80 00
156	D 0018	ELLIOTT SMITH MARC	3 14 60
156	D 0017	ELLIOTT SMITH MARC	1 77 70
156	F 0293	ELLIOTT SMITH MARC	1 55 00
156	F 0295	ELLIOTT SMITH MARC	0 55 00
156	F 0296	ELLIOTT SMITH MARC	1 78 00
156	F 0297 A	ELLIOTT SMITH MARC	9 29 20
156	F 0298	ELLIOTT SMITH MARC	0 31 40
156	F 0301	ELLIOTT SMITH MARC	2 61 00
156	C 0563	ELLIOTT SMITH MARC	2 47 00
156	D 0026	ELLIOTT SMITH MARC	11 14 30
156	D 0025	ELLIOTT SMITH MARC	0 86 70
143	ZV 0047	ESTELLE MARYSE	2 04 62
143	ZV 0052	ESTELLE MARYSE	1 08 75
143	ZV 0046	ESTELLE MARYSE	1 06 28
116	D 0288	ESTELLE ROGER	0 03 00
116	F 1071	ETIENNE SEBASTIEN	0 06 20
116	C 1135	ETIENNE SEBASTIEN	0 16 90
116	D 0380	FARANIER JEROME	0 09 75
116	D 0383	FARANIER JEROME	1 27 85
116	C 0851	FAURE-BRAC RENE	0 31 00
143	ZS 0066	FERAUD MAURICE	2 92 10
143	Z 0084	FERRER JEAN	0 58 09
116	D 0456	FIGUIERE MICHEL	0 27 60
116	F 1003	FLORES DIEGO	0 17 70
116	F 1002	FLORES DIEGO	0 22 60
116	F 2734	FOUQUE CHRISTINE	0 49 85
116	F 0701	FOUQUE CHRISTINE	0 23 55
116	F 0758	FOUQUE CHRISTINE	0 20 50
116	F 0792	FOUQUE CHRISTINE	0 46 80
116	F 2733	FOUQUE CHRISTINE	0 32 70
116	F 0728	FOUQUE CHRISTINE	0 19 85

116	F 0393	FOURNIER ELISABETH	0 36 50
116	F 0342	FOURNIER ELISABETH	0 27 40
116	F 2726	FOURNON MARYSE	0 20 83
116	C 0789	FRANCOIS BRUNO	0 18 00
116	F 1900	FRANCONY BERNARD	0 22 10
116	F 0176	FRANCONY BERNARD	0 30 20
116	E 1717	FRONTERI ADRIEN	0 10 43
116	D 0761	FURONE LILIANE	0 06 74
143	ZS 0078	GAEC DE LA BORIE	2 73 34
116	E 0833	GAEC DU VIEUX COLOMB	0 49 10
116	C 1130	GAL NOELLE	0 73 70
116	E 0818	GARNIER FABRICE	0 01 70
116	E 0636	GARNIER INDIVIS	0 04 00
116	D 0326	GAUTHIER CHRISTINE	0 26 35
116	D 0327	GAUTHIER ERIC	0 23 40
116	D 0779	GAUTHIER ERIC	0 01 74
116	D 0777	GAUTHIER ERIC	0 00 70
116	F 0235	GAUTHIER GENIER INDIVIS	0 34 15
116	D 0776	GAUTHIER JEAN	0 03 80
116	C 1832	GAY PIERRE	0 10 43
116	C 1829	GAY PIERRE	0 12 64
143	ZS 0068	GAZE INDIVIS	2 09 10
116	C 1586	GENRE ALAIN	0 35 05
116	C 1587	GENRE ALAIN	0 35 05
116	D 0434	GFA DE SAINT MICHEL	0 88 85
116	C 1106 P2	GFA DOMAINE ST GEORGES	2 03 00
116	C 1106 P1	GFA DOMAINE ST GEORGES	2 68 00
116	C 1105	GFA DOMAINE ST GEORGES	0 28 80
116	C 1104	GFA DOMAINE ST GEORGES	3 34 60
116	C 1103	GFA DOMAINE ST GEORGES	2 41 60
116	C 1102	GFA DOMAINE ST GEORGES	0 37 20
156	D 0016	GFA DOMAINE ST GEORGES	3 03 60
116	F 2660	GFA DOMAINE ST GEORGES	0 29 16
156	D 0015	GFA DOMAINE ST GEORGES	0 27 20
156	D 0014	GFA DOMAINE ST GEORGES	2 60 00
156	D 0013	GFA DOMAINE ST GEORGES	2 19 00
116	F 1077	GFA DOMAINE ST GEORGES	0 82 05
116	D 0002	GFA DOMAINE ST GEORGES	0 31 25
156	D 0012	GFA DOMAINE ST GEORGES	1 63 30
156	D 0002	GFA DOMAINE ST GEORGES	0 57 50
116	C 1101	GFA DOMAINE ST GEORGES	15 79 40
156	D 0011 P2	GFA DOMAINE ST GEORGES	0 14 10
156	D 0011 P1	GFA DOMAINE ST GEORGES	0 14 10
156	D 0010 P2	GFA DOMAINE ST GEORGES	0 27 70
156	D 0010 P1	GFA DOMAINE ST GEORGES	0 27 70
156	D 0009 P2	GFA DOMAINE ST GEORGES	1 09 60
156	D 0009 P1	GFA DOMAINE ST GEORGES	1 09 60
156	D 0001	GFA DOMAINE ST GEORGES	1 87 70
116	D 0009	GFA DOMAINE ST GEORGES	0 13 40
116	F 1808	GFA DOMAINE ST GEORGES	3 22 45

116	F 2882	GFA DOMAINE ST GEORGES	6 41 43
116	F 2884	GFA DOMAINE ST GEORGES	1 36 12
116	F 1810	GFA DOMAINE ST GEORGES	0 27 00
116	F 0997	GFA DOMAINE ST GEORGES	0 50 50
116	F 0986	GFA DOMAINE ST GEORGES	0 33 00
116	F 1812	GFA DOMAINE ST GEORGES	1 57 05
116	F 1284	GFA DOMAINE ST GEORGES	0 09 40
116	C 0997	GFA DOMAINE ST GEORGES	3 65 20
116	C 0998	GFA DOMAINE ST GEORGES	1 44 50
116	F 1301	GFA DOMAINE ST GEORGES	0 60 00
116	F 1307	GFA DOMAINE ST GEORGES	1 80 00
116	F 1322	GFA DOMAINE ST GEORGES	0 62 80
116	F 1283	GFA DOMAINE ST GEORGES	0 07 35
116	F 1282	GFA DOMAINE ST GEORGES	0 23 40
116	F 1281	GFA DOMAINE ST GEORGES	0 18 85
116	C 0999	GFA DOMAINE ST GEORGES	1 41 40
116	C 1000	GFA DOMAINE ST GEORGES	0 22 80
116	C 1240 J	GFA DOMAINE ST GEORGES	4 23 00
116	F 1078	GFA DOMAINE ST GEORGES	0 64 60
116	F 2694	GFA DOMAINE ST GEORGES	0 25 87
116	C 1109	GFA DOMAINE ST GEORGES	3 22 30
116	C 1107	GFA DOMAINE ST GEORGES	16 81 20
116	D 0008	GFA DOMAINE ST GEORGES	0 28 60
116	C 1106 P3	GFA DOMAINE ST GEORGES	2 00 00
156	D 0004 P2	GFA DOMAINE ST GEORGES	4 00 00
156	D 0004 P1	GFA DOMAINE ST GEORGES	7 08 00
156	D 0003	GFA DOMAINE ST GEORGES	0 98 40
116	E 0345	GFA DU DOMAINE DE PAILLEROLS	0 46 00
116	E 0328	GFA DU DOMAINE DE PAILLEROLS	2 89 80
116	E 1425	GFA DU DOMAINE DE PAILLEROLS	7 91 25
116	D 0485	GFA DU DOMAINE DE PAILLEROLS	2 63 80
116	E 0350	GFA DU DOMAINE DE PAILLEROLS	0 37 70
116	C 1028	GFA DU DOMAINE DE PAILLEROLS	0 48 60
116	E 0351	GFA DU DOMAINE DE PAILLEROLS	0 06 65
116	E 0353	GFA DU DOMAINE DE PAILLEROLS	0 83 45
116	F 1278	GFA DU DOMAINE DE PAILLEROLS	0 26 75
116	D 0484	GFA DU DOMAINE DE PAILLEROLS	1 94 85
116	D 0789 P2	GFA DU DOMAINE DE PAILLEROLS	12 45 00
116	F 1771	GFA DU DOMAINE DE PAILLEROLS	2 64 00
116	F 1772	GFA DU DOMAINE DE PAILLEROLS	5 61 60
116	E 0355	GFA DU DOMAINE DE PAILLEROLS	0 39 50
116	F 1784	GFA DU DOMAINE DE PAILLEROLS	0 65 80
116	F 3052	GFA DU DOMAINE DE PAILLEROLS	3 38 60
116	E 0356	GFA DU DOMAINE DE PAILLEROLS	0 40 70
116	E 0371	GFA DU DOMAINE DE PAILLEROLS	0 20 20
116	D 0789 P1	GFA DU DOMAINE DE PAILLEROLS	7 97 00
116	F 1769	GFA DU DOMAINE DE PAILLEROLS	11 79 20
116	E 1422	GFA DU DOMAINE DE PAILLEROLS	1 77 13
116	D 0789 P3	GFA DU DOMAINE DE PAILLEROLS	13 53 90
116	E 0354	GFA DU DOMAINE DE PAILLEROLS	0 24 40

116	F 1675	GFA DU MAS DES PINS	0 11 80
116	C 0674	GFA DU MAS DES PINS	0 18 00
116	C 0678	GFA DU MAS DES PINS	0 35 75
116	C 0738	GFA DU MAS DES PINS	0 24 75
116	C 0739	GFA DU MAS DES PINS	0 21 10
116	F 1662	GFA DU MAS DES PINS	0 13 15
116	F 1659	GFA DU MAS DES PINS	0 03 50
116	F 1652	GFA DU MAS DES PINS	0 31 20
116	F 1651	GFA DU MAS DES PINS	0 32 00
116	F 1647	GFA DU MAS DES PINS	0 09 60
116	F 1637	GFA DU MAS DES PINS	0 11 00
116	C 0740	GFA DU MAS DES PINS	0 22 10
116	C 0745	GFA DU MAS DES PINS	0 80 30
116	C 0761	GFA DU MAS DES PINS	0 17 50
116	C 0762	GFA DU MAS DES PINS	0 30 75
116	C 0763	GFA DU MAS DES PINS	0 27 55
116	C 0765	GFA DU MAS DES PINS	0 37 35
116	C 0768	GFA DU MAS DES PINS	0 16 35
116	C 0769	GFA DU MAS DES PINS	0 16 20
116	C 0770	GFA DU MAS DES PINS	0 28 20
116	C 0771	GFA DU MAS DES PINS	0 70 10
116	C 0777	GFA DU MAS DES PINS	0 36 75
116	C 0812	GFA DU MAS DES PINS	0 10 40
116	C 0813	GFA DU MAS DES PINS	0 02 05
116	C 0814	GFA DU MAS DES PINS	0 33 00
116	C 0817	GFA DU MAS DES PINS	0 20 35
116	F 0481	GFA DU MAS DES PINS	0 92 40
116	F 0480	GFA DU MAS DES PINS	0 13 80
116	F 0451	GFA DU MAS DES PINS	0 19 20
116	F 2568	GFA DU MAS DES PINS	0 28 48
116	F 2231	GFA DU MAS DES PINS	0 64 12
116	F 0093	GFA DU MAS DES PINS	0 25 00
116	F 0094	GFA DU MAS DES PINS	0 07 30
116	F 0095	GFA DU MAS DES PINS	0 05 30
116	F 0096	GFA DU MAS DES PINS	0 22 90
116	F 2039	GFA DU MAS DES PINS	0 02 13
116	F 2031	GFA DU MAS DES PINS	0 13 38
116	F 2030	GFA DU MAS DES PINS	0 02 20
116	F 0388	GFA DU MAS DES PINS	0 06 80
116	F 2028	GFA DU MAS DES PINS	0 03 04
116	F 2027	GFA DU MAS DES PINS	0 03 75
116	F 2026	GFA DU MAS DES PINS	0 01 21
116	F 2025	GFA DU MAS DES PINS	0 05 60
116	F 2024	GFA DU MAS DES PINS	0 01 89
116	F 2023	GFA DU MAS DES PINS	0 06 32
116	F 2022	GFA DU MAS DES PINS	0 02 04
116	F 2021	GFA DU MAS DES PINS	0 06 17
116	F 2020	GFA DU MAS DES PINS	0 02 01
116	F 2019	GFA DU MAS DES PINS	0 17 23
116	F 2018	GFA DU MAS DES PINS	0 06 65

116	F 2010	GFA DU MAS DES PINS	0 05 20
116	F 2009	GFA DU MAS DES PINS	0 02 40
116	F 2005	GFA DU MAS DES PINS	0 01 12
116	F 2029	GFA DU MAS DES PINS	0 09 92
116	F 2004	GFA DU MAS DES PINS	0 00 78
116	F 0266	GFA DU MAS DES PINS	0 17 15
116	F 0267	GFA DU MAS DES PINS	0 15 00
116	F 0268	GFA DU MAS DES PINS	0 14 10
116	F 2003	GFA DU MAS DES PINS	0 02 65
116	F 0270	GFA DU MAS DES PINS	0 15 35
116	F 0271	GFA DU MAS DES PINS	0 06 75
116	F 0272	GFA DU MAS DES PINS	0 43 45
116	F 0273	GFA DU MAS DES PINS	0 20 20
116	F 0274	GFA DU MAS DES PINS	0 20 50
116	F 0275	GFA DU MAS DES PINS	0 06 10
116	F 1998	GFA DU MAS DES PINS	0 02 25
116	F 0277	GFA DU MAS DES PINS	0 34 45
116	F 0278	GFA DU MAS DES PINS	0 32 60
116	F 0279	GFA DU MAS DES PINS	0 24 75
116	F 0280	GFA DU MAS DES PINS	0 29 80
116	F 0281	GFA DU MAS DES PINS	0 29 00
116	F 0282	GFA DU MAS DES PINS	0 31 65
116	F 0283	GFA DU MAS DES PINS	0 31 15
116	F 0284	GFA DU MAS DES PINS	0 09 60
116	F 1997	GFA DU MAS DES PINS	0 01 45
116	F 1996	GFA DU MAS DES PINS	0 01 46
116	F 1995	GFA DU MAS DES PINS	0 04 05
116	F 1994	GFA DU MAS DES PINS	0 07 04
116	F 1993	GFA DU MAS DES PINS	0 15 07
116	F 1992	GFA DU MAS DES PINS	0 01 63
116	F 1972	GFA DU MAS DES PINS	0 03 74
116	F 1968	GFA DU MAS DES PINS	0 03 59
116	F 1967	GFA DU MAS DES PINS	0 05 18
116	F 1966	GFA DU MAS DES PINS	0 15 84
116	F 1965	GFA DU MAS DES PINS	0 10 23
116	F 1961	GFA DU MAS DES PINS	0 09 03
116	F 1960	GFA DU MAS DES PINS	0 12 09
116	F 1959	GFA DU MAS DES PINS	0 11 85
116	F 0392	GFA DU MAS DES PINS	0 13 80
116	F 1958	GFA DU MAS DES PINS	0 15 24
116	F 1957	GFA DU MAS DES PINS	0 06 90
116	F 0394	GFA DU MAS DES PINS	0 07 25
116	F 0397	GFA DU MAS DES PINS	0 42 05
116	F 0398	GFA DU MAS DES PINS	0 18 40
116	F 0399	GFA DU MAS DES PINS	0 24 05
116	F 0400	GFA DU MAS DES PINS	0 40 00
116	F 0403	GFA DU MAS DES PINS	0 13 95
116	F 0404	GFA DU MAS DES PINS	0 32 40
116	F 0405	GFA DU MAS DES PINS	0 19 80
116	F 0407	GFA DU MAS DES PINS	0 27 60

116	F 0410	GFA DU MAS DES PINS	0 32 30
116	F 0414	GFA DU MAS DES PINS	0 12 30
116	F 0416	GFA DU MAS DES PINS	0 28 90
116	C 0214	GFA DU MAS DES PINS	0 13 40
116	C 0335	GFA DU MAS DES PINS	0 23 35
116	C 0336	GFA DU MAS DES PINS	0 05 10
116	C 0337	GFA DU MAS DES PINS	0 28 40
116	C 0338	GFA DU MAS DES PINS	0 13 40
116	C 0658	GFA DU MAS DES PINS	0 06 50
116	C 0671	GFA DU MAS DES PINS	0 27 20
116	F 1683	GFA DU MAS DES PINS	0 17 10
116	F 0955	GFA DU MAS DES PINS	0 19 70
116	F 0953	GFA DU MAS DES PINS	0 22 95
116	F 0952	GFA DU MAS DES PINS	0 50 75
116	F 0951	GFA DU MAS DES PINS	0 34 65
116	F 0950	GFA DU MAS DES PINS	0 12 20
116	F 0949	GFA DU MAS DES PINS	0 09 90
116	F 0913	GFA DU MAS DES PINS	0 39 35
116	F 0899	GFA DU MAS DES PINS	0 17 25
116	C 0673	GFA DU MAS DES PINS	0 12 90
116	F 1680	GFA DU MAS DES PINS	0 15 30
116	F 0370	GFA DU MAS DES PINS	0 71 30
116	F 0371	GFA DU MAS DES PINS	0 04 10
116	F 0372	GFA DU MAS DES PINS	0 10 35
116	F 0893	GFA DU MAS DES PINS	0 18 60
116	F 1677	GFA DU MAS DES PINS	0 15 70
116	F 0461	GFA DU MAS DES PINS	0 27 95
116	F 0891	GFA DU MAS DES PINS	0 22 90
116	F 0380	GFA DU MAS DES PINS	0 24 00
116	F 0381	GFA DU MAS DES PINS	0 77 70
116	F 0382	GFA DU MAS DES PINS	0 69 70
116	F 0383	GFA DU MAS DES PINS	1 59 80
116	F 0384	GFA DU MAS DES PINS	0 15 60
116	F 0385	GFA DU MAS DES PINS	0 14 50
116	F 0386	GFA DU MAS DES PINS	0 22 20
116	F 0387	GFA DU MAS DES PINS	0 11 40
156	D 0005	GFA HAUTE GREE	2 31 20
143	ZT 0047 b	GFA PT DE MADAME	3 00 00
143	ZT 0047 a	GFA PT DE MADAME	2 50 00
143	ZT 0018	GFA PT DE MADAME	4 79 01
143	ZT 0050	GFA PT DE MADAME	0 78 98
116	D 0144	GFR LA ROCHETTE	4 16 60
116	D 0713	GFR LA ROCHETTE	6 43 15
116	D 0728	GFR LA ROCHETTE	3 09 90
116	E 0793	GIRARDI INDIVIS	0 11 10
116	F 2198	GIRAUD RICHARD	0 18 00
116	C 0258	GONCALVEZ GILBERT	0 21 90
116	C 0253	GONCALVEZ GILBERT	0 17 30
116	D 0527	GORDE MARTHE	0 21 80
116	D 0529	GORDE MARTHE	5 53 00

116	D 0532	GORDE MARTHE	0 23 50
116	D 0054	GORDE MARTHE	0 38 50
116	E 0394	GORDE MARTHE	0 74 90
116	E 0395	GORDE MARTHE	0 05 45
116	D 0053	GORDE MARTHE	0 45 75
116	D 0051	GORDE MARTHE	4 65 75
116	D 0502	GORDE MARTHE	2 00 00
116	F 2803	GOUIN ANDREE	0 33 45
143	ZT 0054	GOZZI JULIEN	0 94 32
143	ZT 0056	GOZZI JULIEN	2 38 76
116	C 0807	GRIMAT INDIVISION	0 05 50
116	C 0863	GRIMAT INDIVISION	0 04 30
116	C 0862	GRIMAT INDIVISION	0 04 35
116	C 0861	GRIMAT INDIVISION	0 05 45
116	C 0806	GRIMAT INDIVISION	0 06 00
143	A 1327	HABITATIONS DE HAUTE-PROVENCE	0 73 55
143	A 0643	HABITATIONS DE HAUTE-PROVENCE	0 00 40
143	A 1326	HABITATIONS DE HAUTE-PROVENCE	0 81 40
116	F 2333	HADJIDJ ANDRE	0 11 29
116	C 0292	HERNANDEZ JEAN-CLAUDE	0 71 80
116	C 0293	HERNANDEZ JEAN-CLAUDE	0 18 85
116	C 0296	HOUDIERE FABRICE	0 25 40
116	C 0297	HOUDIERE FABRICE	0 04 60
116	C 0298	HOUDIERE FABRICE	0 18 80
116	F 0368	HUGUES ROGER	0 09 50
116	F 0369	HUGUES ROGER	0 41 10
116	C 0841	ILLY ALAIN	0 26 40
116	F 1693	INDIVISION GFA SALVATOR	0 20 90
116	F 1722	INDIVISION GFA SALVATOR	0 17 70
116	F 1732	INDIVISION GFA SALVATOR	0 12 35
116	F 1765	INDIVISION GFA SALVATOR	0 05 50
116	F 1802	INDIVISION GFA SALVATOR	0 20 15
116	F 1804	INDIVISION GFA SALVATOR	0 19 05
116	F 1818	INDIVISION GFA SALVATOR	0 14 05
116	F 2040	INDIVISION GFA SALVATOR	0 02 06
116	F 2041	INDIVISION GFA SALVATOR	0 07 13
116	F 2068	INDIVISION GFA SALVATOR	0 02 87
116	F 2160 B	INDIVISION GFA SALVATOR	0 28 45
116	F 2162	INDIVISION GFA SALVATOR	0 24 42
116	F 2164	INDIVISION GFA SALVATOR	0 83 20
116	F 2166	INDIVISION GFA SALVATOR	1 91 20
116	F 2168	INDIVISION GFA SALVATOR	0 03 35
116	F 2170	INDIVISION GFA SALVATOR	1 24 28
116	F 2709	INDIVISION GFA SALVATOR	0 04 00
116	F 2711	INDIVISION GFA SALVATOR	0 04 10
116	F 2713	INDIVISION GFA SALVATOR	0 02 40
116	F 2715	INDIVISION GFA SALVATOR	0 15 15
116	F 2721	INDIVISION GFA SALVATOR	0 13 15
116	F 2723	INDIVISION GFA SALVATOR	0 12 75
116	F 2728	INDIVISION GFA SALVATOR	0 19 78

116	F 2732	INDIVISION GFA SALVATOR	0 32 19
116	F 2745	INDIVISION GFA SALVATOR	7 55 65
116	F 2792	INDIVISION GFA SALVATOR	0 74 55
116	F 2984	INDIVISION GFA SALVATOR	1 38 63
116	F 3003	INDIVISION GFA SALVATOR	5 45 95
116	F 3005	INDIVISION GFA SALVATOR	0 04 78
116	C 1060	INDIVISION GFA SALVATOR	0 01 65
116	C 1061	INDIVISION GFA SALVATOR	0 05 00
116	C 1062	INDIVISION GFA SALVATOR	0 09 60
116	C 1063	INDIVISION GFA SALVATOR	0 12 00
116	C 1064	INDIVISION GFA SALVATOR	0 07 70
116	C 1065	INDIVISION GFA SALVATOR	0 14 00
116	C 1066	INDIVISION GFA SALVATOR	0 18 20
116	C 1067	INDIVISION GFA SALVATOR	0 20 35
116	C 1072	INDIVISION GFA SALVATOR	0 19 60
116	F 0858	INDIVISION GFA SALVATOR	0 16 00
116	F 0644	INDIVISION GFA SALVATOR	0 14 50
116	F 0645	INDIVISION GFA SALVATOR	0 38 85
116	F 0646	INDIVISION GFA SALVATOR	2 44 00
116	F 0815	INDIVISION GFA SALVATOR	0 49 50
116	F 0816	INDIVISION GFA SALVATOR	0 92 00
116	F 0817	INDIVISION GFA SALVATOR	2 44 50
116	F 0819	INDIVISION GFA SALVATOR	0 41 45
116	F 0820	INDIVISION GFA SALVATOR	0 43 30
116	F 0826	INDIVISION GFA SALVATOR	0 22 65
116	F 0827	INDIVISION GFA SALVATOR	0 28 50
116	F 0828	INDIVISION GFA SALVATOR	0 55 65
116	F 0837	INDIVISION GFA SALVATOR	0 15 70
116	F 0839	INDIVISION GFA SALVATOR	0 47 20
116	F 0840	INDIVISION GFA SALVATOR	0 26 40
116	F 0845	INDIVISION GFA SALVATOR	0 40 00
116	F 0846	INDIVISION GFA SALVATOR	0 31 45
116	F 0847	INDIVISION GFA SALVATOR	0 50 85
116	F 0852	INDIVISION GFA SALVATOR	0 45 10
116	F 0853	INDIVISION GFA SALVATOR	0 28 35
116	F 0854	INDIVISION GFA SALVATOR	0 25 30
116	F 0856	INDIVISION GFA SALVATOR	0 10 75
116	F 0857	INDIVISION GFA SALVATOR	0 08 90
116	F 0859	INDIVISION GFA SALVATOR	0 11 10
116	F 0860	INDIVISION GFA SALVATOR	0 11 95
116	F 0861	INDIVISION GFA SALVATOR	0 21 00
116	F 0862	INDIVISION GFA SALVATOR	0 41 40
116	F 0863	INDIVISION GFA SALVATOR	0 09 00
116	F 0869	INDIVISION GFA SALVATOR	3 29 25
116	F 0870	INDIVISION GFA SALVATOR	0 14 30
116	F 0875	INDIVISION GFA SALVATOR	0 20 80
116	F 0876	INDIVISION GFA SALVATOR	0 50 10
116	F 0877	INDIVISION GFA SALVATOR	0 23 50
116	F 0958	INDIVISION GFA SALVATOR	0 63 00
116	F 0981	INDIVISION GFA SALVATOR	1 65 50

116	F 0983	INDIVISION GFA SALVATOR	0 64 50
116	F 0985	INDIVISION GFA SALVATOR	0 78 05
116	F 0994	INDIVISION GFA SALVATOR	0 31 90
116	F 1019	INDIVISION GFA SALVATOR	0 44 20
116	F 1020	INDIVISION GFA SALVATOR	0 30 85
116	F 1022	INDIVISION GFA SALVATOR	0 55 55
116	F 1023	INDIVISION GFA SALVATOR	0 20 40
116	F 1024	INDIVISION GFA SALVATOR	0 20 15
116	F 1025	INDIVISION GFA SALVATOR	0 20 50
116	F 1026	INDIVISION GFA SALVATOR	0 34 50
116	F 1032	INDIVISION GFA SALVATOR	0 16 90
116	F 1033	INDIVISION GFA SALVATOR	0 13 15
116	F 1146	INDIVISION GFA SALVATOR	1 42 90
116	F 1147	INDIVISION GFA SALVATOR	0 91 50
116	F 1546	INDIVISION GFA SALVATOR	0 18 30
116	F 1686	INDIVISION GFA SALVATOR	0 10 55
116	F 1687	INDIVISION GFA SALVATOR	0 21 25
116	F 1690	INDIVISION GFA SALVATOR	0 48 70
116	F 1692	INDIVISION GFA SALVATOR	0 34 80
116	C 0858	ISNARD RAYBAUD GILIANE	0 05 30
116	F 1948	ISNARD RAYBAUD GILIANE	0 05 86
116	C 1129	ISNARD RAYBAUD GILIANE	0 62 40
116	F 1579	ISNARD RAYBAUD GILIANE	0 19 20
116	C 0859	ISNARD RAYBAUD GILIANE	0 36 00
116	E 0775	JEAN THIERRY	0 03 95
116	E 0768	JEAN THIERRY	0 14 80
116	E 0769	JEAN THIERRY	0 02 30
116	F 0320	JULIEN BERNARD	0 13 50
116	C 0848	JULIEN DOMINIQUE	0 11 80
116	C 0846	JULIEN DOMINIQUE	0 08 60
116	E 1278	JULIEN MARCEL	0 21 42
116	D 0346	JULIEN MARCEL	0 61 25
116	E 1280	JULIEN MARCEL	0 06 38
116	F 2008	JULLIEN ALAIN	0 18 61
116	F 0484	JULLIEN ALAIN	0 12 50
116	F 2007	JULLIEN ALAIN	0 06 41
116	F 2006	JULLIEN ALAIN	0 01 05
116	F 1999	JULLIEN ALAIN	0 10 99
116	F 0483	JULLIEN ALAIN	0 67 00
116	F 0482	JULLIEN ALAIN	0 69 70
116	F 0442	JULLIEN ALAIN	0 42 90
116	F 0445	JULLIEN ALAIN	0 10 10
116	C 0698	JULLIEN ALAIN	0 14 75
116	C 0697	JULLIEN ALAIN	1 16 10
116	F 0426	JULLIEN ALAIN	0 39 20
116	C 0699	JULLIEN ALAIN	0 93 15
116	C 0696	JULLIEN ALAIN	0 14 40
116	F 0446	JULLIEN ALAIN	0 10 40
116	F 0470	JULLIEN ALAIN	0 42 55
116	F 0466	JULLIEN ALAIN	0 73 10

116	F 0489	JULLIEN ALAIN	0 38 75
116	F 0429	JULLIEN ALAIN	0 10 40
116	F 0428	JULLIEN ALAIN	0 11 20
116	F 0489	JULLIEN ALAIN	1 16 10
116	F 2037	JULLIEN ALAIN	0 44 06
116	F 1670	JULLIEN ALAIN	0 30 55
116	F 2137	JULLIEN ALAIN	0 35 80
116	F 1649	JULLIEN ALAIN	0 16 85
116	F 1630	JULLIEN ALAIN	0 41 00
116	F 0427	JULLIEN ALAIN	0 08 95
116	F 2531	JULLIEN ALAIN	1 12 00
116	F 0468	JULLIEN ALAIN	0 57 80
116	F 0467	JULLIEN ALAIN	0 11 25
116	F 0736	JULLIEN ALAIN	0 27 55
116	F 0425	JULLIEN ALAIN	0 17 00
116	F 0440	JULLIEN ALAIN	0 20 85
116	C 0700	JULLIEN ALAIN	0 15 10
116	F 0499	JULLIEN ALAIN	0 92 30
116	F 0441	JULLIEN ALAIN	0 24 40
116	F 0490	JULLIEN ALAIN	1 33 80
116	F 0488 b	JULLIEN ALAIN	0 14 00
116	F 0488 A	JULLIEN ALAIN	0 31 49
116	F 0487	JULLIEN ALAIN	0 94 45
116	F 0486	JULLIEN ALAIN	0 49 40
116	F 0485	JULLIEN ALAIN	0 36 30
116	F 1512	JULLIEN ALBERT	0 46 00
116	F 0544	JULLIEN ALBERT	0 38 30
116	F 0242	JULLIEN BASTIEN	0 56 70
116	F 0243	JULLIEN BASTIEN	0 53 65
116	D 0762	JUND ISABELLE	0 05 68
116	C 0824	JUVENET HONORINE JOSEPHINE	0 50 30
116	D 0785	KERR DELPHINE	0 59 90
116	E 1281	LAGARDE GEORGES	0 04 09
116	E 1153	LAGARDE GEORGES	0 05 11
156	C 0014	LAUGIER CECILE	6 53 15
116	F 0395	LEFORT CAROLINE	0 29 20
116	D 0309	LEGENDRE PATRICE	0 01 75
116	F 0787	LES CHAMPS DES ALPES	0 90 35
116	F 0364	LES CHAMPS DES ALPES	1 28 65
116	F 0692	LES CHAMPS DES ALPES	0 11 40
116	F 0668	LES CHAMPS DES ALPES	0 36 40
116	F 0807	LES CHAMPS DES ALPES	0 21 75
116	F 0808	LES CHAMPS DES ALPES	0 24 40
116	F 2939	LES CHAMPS DES ALPES	0 61 93
116	F 2941	LES CHAMPS DES ALPES	2 19 12
116	F 2943	LES CHAMPS DES ALPES	0 02 56
116	F 0669	LES CHAMPS DES ALPES	0 09 85
116	F 0689	LES CHAMPS DES ALPES	0 98 40
116	F 2945	LES CHAMPS DES ALPES	0 09 26
116	F 0670	LES CHAMPS DES ALPES	0 58 80

116	F 0671	LES CHAMPS DES ALPES	0 34 10
116	F 0690	LES CHAMPS DES ALPES	0 10 00
116	F 0672	LES CHAMPS DES ALPES	0 32 70
116	F 2947	LES CHAMPS DES ALPES	0 12 98
116	F 2949	LES CHAMPS DES ALPES	0 09 33
116	F 2951	LES CHAMPS DES ALPES	0 14 37
116	F 2953	LES CHAMPS DES ALPES	0 14 64
116	F 0680	LES CHAMPS DES ALPES	0 40 80
116	F 0678	LES CHAMPS DES ALPES	0 34 65
116	F 0676	LES CHAMPS DES ALPES	0 36 00
116	F 0727	LES CHAMPS DES ALPES	0 30 45
116	F 0691	LES CHAMPS DES ALPES	0 07 15
116	F 0294	LESOUS ANNE-MARIE	0 50 60
116	F 0769	LEUDIERE MARGUERITE	0 47 30
116	F 0770	LEUDIERE MARGUERITE	0 18 20
116	F 0777	LEUDIERE MARGUERITE	0 29 35
116	F 0779	LEUDIERE MARGUERITE	0 25 30
116	F 2191	LIKAJ DEAN	0 01 40
116	F 3006	LIKAJ DEAN	1 50 00
116	F 1755	LIKAJ DEAN	0 29 50
116	F 1757	LIKAJ DEAN	0 52 20
116	F 1759	LIKAJ DEAN	0 50 40
116	F 1760	LIKAJ DEAN	0 19 65
116	F 1763	LIKAJ DEAN	2 56 70
116	C 0820	LIKAJ DEAN	0 17 25
116	F 1118	LIKAJ DEAN	0 11 95
116	F 1121	LIKAJ DEAN	0 13 70
116	C 0854	LIKAJ DEAN	0 11 10
116	F 1120	LIKAJ DEAN	0 11 45
116	F 1119	LIKAJ DEAN	0 34 95
116	F 2080	LIKAJ DEAN	0 01 77
116	F 2081	LIKAJ DEAN	0 01 50
116	F 2082	LIKAJ DEAN	0 11 20
116	F 2185	LIKAJ DEAN	0 74 15
116	F 1015	LIKAJ DEAN	0 25 00
116	F 3004	LIKAJ DEAN	3 66 32
116	F 2187	LIKAJ DEAN	0 12 58
116	F 2189	LIKAJ DEAN	0 08 78
116	F 0717	LIKAJ ZÉHUN	0 17 45
116	F 0713	LIKAJ ZÉHUN	0 17 40
116	F 0712	LIKAJ ZÉHUN	0 13 50
116	F 1534	LIKAJ ZÉHUN	0 07 70
116	F 0548	LIKAJ ZÉHUN	0 38 70
116	F 0705	LIKAJ ZÉHUN	0 32 60
116	F 0706	LIKAJ ZÉHUN	0 44 10
116	F 0708	LIKAJ ZÉHUN	0 80 90
116	F 0710	LIKAJ ZÉHUN	0 34 35
116	F 0711	LIKAJ ZÉHUN	0 27 35
116	F 0545	LIKAJ ZÉHUN	0 60 10
116	F 0546	LIKAJ ZÉHUN	0 25 20

116	F 1894	LIKAJ ZÉHUN	0 01 87
116	F 0750	LIKAJ ZÉHUN	0 22 80
116	F 0747	LIKAJ ZÉHUN	0 19 95
116	F 0746	LIKAJ ZÉHUN	0 16 70
116	F 0745	LIKAJ ZÉHUN	0 17 25
116	F 0744	LIKAJ ZÉHUN	0 28 60
116	F 0743	LIKAJ ZÉHUN	0 21 00
116	F 0742	LIKAJ ZÉHUN	0 13 10
116	F 0741	LIKAJ ZÉHUN	0 16 30
116	F 0740	LIKAJ ZÉHUN	0 20 00
116	F 0547	LIKAJ ZÉHUN	0 34 90
116	F 1893	LIKAJ ZÉHUN	0 23 45
116	F 2706	LIKAJ ZÉHUN	0 21 00
116	F 2705	LIKAJ ZÉHUN	0 22 25
116	F 2703	LIKAJ ZÉHUN	0 31 48
116	F 1892	LIKAJ ZÉHUN	0 07 85
116	F 0726	LIKAJ ZÉHUN	0 19 60
116	F 0725	LIKAJ ZÉHUN	1 29 20
116	F 0724	LIKAJ ZÉHUN	0 16 55
116	F 1533	LIKAJ ZÉHUN	0 09 80
116	F 1536	LIKAJ ZÉHUN	0 13 20
116	F 0723	LIKAJ ZÉHUN	0 75 35
116	F 0722	LIKAJ ZÉHUN	0 13 00
116	F 2181	LIKAJ ZÉHUN	1 59 60
116	F 0721	LIKAJ ZÉHUN	0 16 50
116	F 0693	LIKAJ ZÉHUN	1 60 40
116	F 2700	LIKAJ ZÉHUN	0 01 51
116	F 0718	LIKAJ ZÉHUN	0 32 10
041	A 0164	LODY INDIVISION	0 47 30
041	A 0160	LODY INDIVISION	0 12 30
041	A 0162	LODY INDIVISION	0 30 48
116	F 1286	LOPRESTI FRANCOIS	0 06 45
116	F 1288	LOPRESTI FRANCOIS	0 54 15
116	F 1290	LOPRESTI FRANCOIS	0 34 85
116	D 0766	MAGAUD GUY	0 06 24
116	D 0244	MAGAUD GUY	0 52 30
116	D 0747	MAGAUD GUY	0 16 51
116	C 0422	MAGAUD INDIVISION	0 16 30
116	C 0423	MAGAUD REMY	0 13 35
116	C 1202	MAGAUD REMY	0 21 50
116	F 1952	MARCEL ROBERT	0 05 85
116	F 1950	MARCEL ROBERT	0 06 49
116	C 0706	MARCHETTI EMILE	0 25 45
116	C 0735	MARCHETTI EMILE	0 31 80
116	C 0707	MARCHETTI EMILE	0 16 10
116	C 0267	MARCHETTI LUCIEN	0 08 10
143	ZT 0029	MARGAILLAN MARC	1 05 36
143	ZS 0079	MARGAILLAN MARC	3 52 18
143	ZS 0081	MARGAILLAN MARC	0 44 98
116	D 0431	MARIAUD BERNARD	0 33 10

116	D 0430	MARIAUD BERNARD	0 15 20
116	D 0362	MARIAUD CHRISTOPHE	0 65 55
116	D 0276	MARIAUD CHRISTOPHE	0 38 00
116	C 0243	MARTELLI SERGE	0 23 35
116	F 0734	MARTELLINI PATRICK	0 20 70
116	F 2200	MARTELLINI PATRICK	0 23 25
116	F 1087	MARTIN GUY	0 20 25
116	F 1075	MARTIN GUY	0 13 75
116	C 0420	MASIELLO ROSA	0 38 70
116	C 0421	MASIELLO ROSA	0 09 20
116	C 0856	MASIELLO ROSA	0 12 30
116	C 0857	MASIELLO ROSA	0 11 40
116	C 0262	MASIELLO ROSA	0 10 20
116	D 0381	MASSE SERGE	0 06 00
116	E 0835	MASSE SERGE	0 89 30
116	E 0824	MASSE SERGE	0 12 50
116	D 0379	MASSE SERGE	0 13 40
116	D 0371	MASSE SERGE	1 99 50
116	E 0847	MASSE SERGE	0 59 45
116	E 0620	MASSE SERGE	0 04 90
116	E 0619	MASSE SERGE	0 38 10
116	D 0351	MASSE SERGE	1 25 45
116	D 0350	MASSE SERGE	0 44 10
116	E 0618	MASSE SERGE	0 65 80
116	D 0349	MASSE SERGE	0 37 20
116	D 0348	MASSE SERGE	0 29 90
116	E 0617	MASSE SERGE	0 88 40
116	D 0333	MASSE SERGE	0 33 10
116	D 0332	MASSE SERGE	0 02 70
116	D 0519	MASSE SERGE	6 97 80
143	ZS 0071	MASSE SERGE	1 83 33
143	ZS 0072	MASSE SERGE	1 39 67
116	D 0578	MASSE SERGE	5 00 00
116	E 0625	MASSE SERGE	0 55 25
116	E 0624	MASSE SERGE	1 41 50
116	E 1243	MASSE SERGE	0 10 00
116	D 0634 A	MASSE SERGE	0 27 00
116	D 0634 b	MASSE SERGE	0 44 68
116	D 0382	MASSE SERGE	1 54 00
116	D 0426	MASSE SERGE	0 07 80
116	D 0454	MASSE SERGE	0 32 60
116	E 0875	MASSE SERGE	1 09 50
116	E 0876	MASSE SERGE	1 08 10
116	E 0828	MASSE SERGE	0 12 50
116	E 0834	MASSE SERGE	0 00 45
116	C 1075	MEYNIER BERNARD	0 19 20
116	C 1076	MEYNIER BERNARD	0 04 90
116	F 2240	MEYNIER BERNARD	0 45 08
116	F 2802	MEYNIER GUY	0 33 45
116	F 0247	MEYZENQ INDIVIS	0 09 45

116	F 2360	MICHAUX MARIE-LINE	0 41 29
116	F 0786	MILELLI JEAN-BAPTISTE	0 28 10
116	E 1553	MOREL DIDIER	0 02 71
116	F 1566	MOSCATO ANTOINE	0 27 85
116	C 0832	MOSCATO ANTOINE	0 20 30
116	C 0833	MOSCATO ANTOINE	0 17 60
116	C 0823	MURANO INDIVISION	0 42 00
116	F 1094	MURANO NUNZIO	0 46 80
116	F 0784	NACCIO GUY	0 09 00
143	Z 0033	NANNINI INDIVIS	0 19 67
116	F 2614	NAVARRO LUDOVIC	0 66 97
116	F 2319	NICOLLET CHRISTIAN	0 19 65
116	F 2317 A	NICOLLET CHRISTIAN	0 13 45
116	F 2315 A	NICOLLET CHRISTIAN	0 15 92
116	F 1011	NIEL INDIVIS	0 26 80
116	F 1035	NIEL INDIVIS	0 18 90
116	F 1036	NIEL INDIVIS	0 36 10
116	F 1789	NIEL INDIVIS	0 02 10
116	F 2262	NIEL INDIVIS	1 17 18
116	F 1013	NIEL INDIVIS	0 46 20
116	F 1012	NIEL INDIVIS	0 13 90
116	F 1027	NUCHO ARLETTE	0 31 30
116	C 0225	PALUMBO MARC	0 12 70
116	C 0223	PALUMBO MARC	0 06 90
116	C 1296	PALUMBO MARC	0 14 50
116	C 1304	PALUMBO MARC	0 08 87
116	C 1306	PALUMBO MARC	0 08 94
116	C 0228	PALUMBO MARC	0 15 40
116	E 1054	PAOLASSO BRIGITTE	0 03 84
116	D 0321	PAOLASSO BRIGITTE	0 04 00
143	ZS 0069	PAOLASSO INDIVIS	1 43 57
116	E 1401	PAOLASSO INDIVIS	0 05 80
116	F 2126	PAOLASSO RENE	0 36 57
143	ZT 0060	PARATO CLAUDE	0 28 51
143	ZT 0059	PARATO CLAUDE	0 12 88
143	ZT 0020	PARDIGON ANDREE	1 34 38
116	C 0778	PARET GLEIZE NICOLE	0 29 05
116	C 0779	PARET GLEIZE NICOLE	0 12 40
116	C 0827	PAUL ELIE	0 23 25
116	C 0826	PAUL ELIE	0 66 90
116	C 0825	PAUL ELIE	0 73 80
116	C 0800	PAUL ELIE	1 18 65
116	C 0830	PAUL ELIE	0 23 15
116	F 0409	PAUL ELIE	1 40 20
116	F 0335	PELLOUX MICHEL	0 16 85
116	C 0883	PEREIRA JANINE	0 21 80
116	C 0783	PEREIRA JANINE	0 00 30
116	C 0781	PEREIRA JANINE	1 76 60
116	D 0322	PERRONE FABIEN	0 03 95
116	F 0319	PHILIPPE INDIVIS	0 51 15

116	C 0791	PHILIPPE INDIVIS	1 29 55
116	F 1606	PHILIPPE INDIVIS	0 12 60
143	ZT 0034	PIERRISNARD GEORGETTE	1 06 67
116	D 0369	PIGUET MICHELE	0 61 00
116	F 1164	PINATEL ANDRE	1 17 20
116	F 2704	PINATEL ANDRE	0 10 90
116	F 0794	PINATEL ANDRE	0 19 85
116	F 2707	PINATEL ANDRE	0 09 00
116	F 0362	PINATEL ANDRE	0 41 40
116	F 2702	PINATEL ANDRE	0 07 72
116	F 0780	PINATEL ANDRE	0 28 05
116	F 0782	PINATEL ANDRE ET JEANNIE	0 16 25
116	F 0793	PINATEL ANDRE ET JEANNIE	0 49 65
116	F 0736	PINATEL ANDRE ET JEANNIE	0 26 60
116	F 0781	PINATEL ANDRE ET JEANNIE	0 16 35
116	C 0379	PINATEL ANDRE ET JEANNIE	2 02 85
116	F 0772	PINATEL ANDRE ET JEANNIE	0 32 65
116	F 0773	PINATEL ANDRE ET JEANNIE	0 23 20
116	F 0774	PINATEL ANDRE ET JEANNIE	0 16 20
116	F 0775	PINATEL ANDRE ET JEANNIE	0 13 40
116	F 2744	PINATEL AURELIE	0 12 00
116	F 0947	PINATEL CHARLES ET JOSIANE	0 13 00
116	C 1079	PINATEL CHARLES ET JOSIANE	0 08 60
116	F 0946	PINATEL CHARLES ET JOSIANE	0 41 40
116	C 1078	PINATEL CHARLES ET JOSIANE	0 40 30
116	C 1077	PINATEL CHARLES ET JOSIANE	0 08 30
116	F 0945	PINATEL CHARLES ET JOSIANE	0 46 50
116	F 0948	PINATEL CHARLES ET JOSIANE	0 11 00
116	F 0944	PINATEL CHARLES ET JOSIANE	0 20 10
116	F 0935	PINATEL CHARLES ET JOSIANE	0 08 05
116	F 0941	PINATEL CHARLES ET JOSIANE	1 25 30
116	C 0617	PINATEL CHARLES ET JOSIANE	0 15 50
116	F 0937	PINATEL CHARLES ET JOSIANE	1 30 80
116	F 0936	PINATEL CHARLES ET JOSIANE	0 09 15
116	F 0931	PINATEL CHARLES ET JOSIANE	0 23 20
116	F 0930	PINATEL CHARLES ET JOSIANE	0 22 45
116	C 0675	PINATEL CHARLY	0 34 50
116	F 0932	PINATEL CHARLY	0 43 60
116	C 0654	PINATEL CHARLY	0 31 50
116	C 0630	PINATEL CHARLY	0 05 50
116	F 2740	PINATEL CHARLY	0 04 64
116	F 0943	PINATEL CHARLY	0 21 60
116	F 2736	PINATEL CHARLY	0 22 18
116	F 0938	PINATEL CHARLY	1 34 10
116	C 0631	PINATEL CHARLY	0 30 50
116	C 0632	PINATEL CHARLY	0 23 70
116	C 0633	PINATEL CHARLY	0 54 60
116	C 0618	PINATEL CHARLY	0 07 00
116	C 0619	PINATEL CHARLY	0 20 40
116	C 0653	PINATEL CHARLY	0 29 00

116	C 0655	PINATEL CHARLY	0 12 20
116	C 0620	PINATEL CHARLY	0 07 80
116	C 0627	PINATEL CHARLY	0 24 30
116	F 2738	PINATEL CHARLY	0 12 51
116	C 0628	PINATEL CHARLY	0 06 20
116	C 1041	PINATEL CHRISTIAN	0 07 70
116	F 2261	PINATEL CHRISTIAN	0 26 22
116	F 1102	PINATEL CHRISTIAN	0 09 85
116	F 1105	PINATEL CHRISTIAN	0 10 60
116	C 1043	PINATEL CHRISTIAN	0 09 10
116	C 1040	PINATEL CHRISTIAN	0 19 70
116	F 1098	PINATEL CHRISTIAN	0 32 90
116	C 1039	PINATEL CHRISTIAN	0 10 30
116	F 2263	PINATEL CHRISTIAN	0 03 12
116	F 1990	PINATEL CHRISTIAN	0 04 63
116	C 1042	PINATEL CHRISTIAN	0 02 47
116	F 1101	PINATEL CHRISTIAN	0 13 30
116	F 2085	PINATEL CHRISTIAN	0 02 09
116	F 2084	PINATEL CHRISTIAN	0 12 91
116	F 1100	PINATEL CHRISTIAN	0 54 35
116	F 1099	PINATEL CHRISTIAN	0 29 60
116	F 1091	PINATEL CHRISTIAN	0 73 00
116	F 2739	PINATEL SOPHIE	0 00 96
116	F 0353	PINATEL SOPHIE	0 72 20
116	F 2735	PINATEL SOPHIE	0 01 37
116	F 0359	PINATEL SOPHIE	0 42 75
116	F 0954	PINATEL SOPHIE	0 63 55
116	F 0922	PINATEL SOPHIE	0 26 30
116	F 0921	PINATEL SOPHIE	0 13 20
116	F 0354	PINATEL SOPHIE	0 14 70
116	F 2183	PINATEL SOPHIE	1 52 12
116	F 0360	PINATEL SOPHIE	0 48 80
116	F 2737	PINATEL SOPHIE	0 02 09
116	F 2638	PINCET DANIEL	0 20 50
143	ZT 0033	PISANO INDIVIS	0 40 38
143	ZT 0032	PISANO VALERIE	0 19 17
143	ZV 0055	PLAUCHUD GERARD	0 12 22
143	Z 0072	PLAUCHUD GERARD	0 30 38
143	Z 0049	PLAUCHUD GERARD	0 28 75
143	ZV 0056	PLAUCHUD GERARD	1 13 86
116	C 1227	PLEVANI ANDRE	0 14 00
116	E 0319	PLUMET EDMOND	0 24 30
116	E 1643	PLUMET EDMOND	0 90 37
143	ZS 0058	PONS OLIVIER	0 02 85
143	ZS 0051	PONS OLIVIER	0 22 09
143	ZS 0045	PONS OLIVIER	1 48 41
116	F 0244	PORTIGLIATTI CLAUDE	0 46 30
116	C 0816	PRAVET ANDRE	0 21 70
116	C 0821	PRAVET ANDRE	0 69 90
116	C 0815	PRAVET ANDRE ROGER	0 20 60

116	E 1716	QUARTARARO REMY	0 05 70
116	F 2199	RAVEL RENE	0 21 25
116	F 1853	RAYMONDO ISABELLE	0 19 30
116	F 1851	RAYMONDO ISABELLE	0 40 20
116	F 1847	RAYMONDO ISABELLE	0 00 67
116	C 1599	RESS JEROME	0 15 80
116	C 1830	RESS JEROME	0 12 36
116	C 1831	RESS JEROME	0 07 37
116	C 1136	REY JEAN-MICHEL	0 32 70
116	F 1315	RICHAUD INDIVIS	0 20 50
116	F 1316	RICHAUD INDIVIS	0 21 35
116	E 0787	RIGOULT GERARD	0 04 85
116	E 0788	RIGOULT GERARD	0 04 40
116	F 0363	RISSO BEATRICE	0 46 80
116	E 0805	ROBERT JACQUELINE	0 01 55
116	E 0825	ROBERT JACQUELINE	0 02 55
116	F 0783	ROCHE BERNARD	0 16 80
116	F 1597	ROCHE FRANCIS	0 08 00
116	F 1983	ROCHE FRANCIS	0 06 32
116	F 0327	ROCHE FRANCIS	0 10 15
116	F 1977	ROCHE FRANCIS	0 06 65
116	F 0326	ROCHE FRANCIS	0 61 80
116	F 2059	ROCHE PATRICE	0 45 40
116	F 1714	ROCHE PATRICE	0 57 90
116	F 2058	ROCHE PATRICE	0 10 88
116	F 2047	ROCHE PATRICE	0 12 09
116	F 2050	ROCHE PATRICE	0 06 12
116	F 2046	ROCHE PATRICE	0 03 75
116	F 0967	ROCHE PATRICE	0 16 45
116	F 2048	ROCHE PATRICE	0 07 14
116	F 2052	ROCHE PATRICE	0 08 50
116	F 3047	ROCHE PHILIPPE	0 23 12
116	D 0435	ROCHEBRUN PATRICK	0 89 30
116	E 0865	ROCHEBRUN PATRICK	0 48 70
116	D 0436	ROCHEBRUN PATRICK	0 09 20
116	D 0437	ROCHEBRUN PATRICK	0 21 00
116	D 0384	ROCHEBRUN PATRICK	1 31 20
116	D 0370	ROCHEBRUN PATRICK	1 00 80
116	D 0441	ROCHEBRUN PATRICK	1 90 30
116	D 0442	ROCHEBRUN PATRICK	0 74 50
116	E 0864	ROCHEBRUN PATRICK	0 59 20
116	D 0377	ROCHEBRUN PATRICK	0 33 60
143	ZS 0070	ROCHEBRUN PATRICK	1 13 53
116	E 0866	ROCHEBRUN PATRICK	0 54 40
156	C 0006	ROME FRANCOIS ET NOEL INDIVIS	1 80 50
156	C 0037 P	ROME FRANCOIS ET NOEL INDIVIS	3 42 75
116	C 1144	ROME FRANCOIS ET NOEL INDIVIS	0 80 86
156	C 0005	ROME FRANCOIS ET NOEL INDIVIS	3 50 80
116	C 1146	ROME FRANCOIS ET NOEL INDIVIS	2 34 88
156	C 0034	ROME FRANCOIS ET NOEL INDIVIS	0 06 75

156	C 0027 P	ROME FRANCOIS ET NOEL INDIVIS	0 11 45
156	D 0066 P	ROME FRANCOIS ET NOEL INDIVIS	1 11 80
156	D 0065 P	ROME FRANCOIS ET NOEL INDIVIS	1 54 00
156	C 0033 P	ROME FRANCOIS ET NOEL INDIVIS	5 08 24
116	C 1110	ROME FRANCOIS ET NOEL INDIVIS	3 96 00
156	C 0001 C	ROME MONIQUE	10 50 00
156	C 0001 B	ROME MONIQUE	3 50 00
156	C 0016	ROME MONIQUE	1 78 70
156	C 0001 A	ROME MONIQUE	1 00 00
156	C 0036 P	ROME NOEL FRANCOIS VIVIANE INDIVIS	1 48 90
156	C 0035	ROME NOEL FRANCOIS VIVIANE INDIVIS	1 45 20
156	C 0026	ROME NOEL FRANCOIS VIVIANE INDIVIS	1 26 20
116	F 0694	ROUBAUD ROBERT	0 31 50
116	F 2937	ROUBAUD ROBERT	0 19 72
116	F 0696	ROUBAUD ROBERT	0 51 25
116	F 0702	ROUBAUD ROBERT	0 56 60
116	F 1514	ROUBAUD ROBERT	0 20 70
116	F 1854	ROUBAUD ROBERT	0 30 20
116	F 1852	ROUBAUD ROBERT	0 03 80
116	F 0695	ROUBAUD ROBERT	0 09 85
116	F 1535	ROUBAUD ROBERT	0 52 10
116	F 0703	ROUBAUD ROBERT	0 13 25
116	F 2935	ROUBAUD ROBERT	0 35 35
116	C 0264	ROUBAUD ROSELYNE	0 36 30
116	E 0849	ROUGIER INDIVISION	1 76 80
116	D 0543 P1	ROUGIER INDIVISION	2 71 20
116	E 0848	ROUGIER INDIVISION	0 73 60
116	D 0241	ROUGIER INDIVISION	1 74 20
116	D 0242	ROUGIER INDIVISION	0 74 40
116	D 0543 P2	ROUGIER INDIVISION	3 48 80
116	D 0331	ROUGIER INDIVISION	3 46 65
116	D 0245	ROUGIER INDIVISION	1 26 80
116	E 0851	ROUGIER INDIVISION	1 34 40
116	E 0850	ROUGIER INDIVISION	0 29 60
116	D 0473	ROUGIER INDIVISION	0 25 40
116	D 0767	ROUGIER INDIVISION	0 64 25
116	D 0228	ROUGIER INDIVISION	1 72 50
116	D 0760	ROUX ALICE	0 05 01
143	ZT 0063	ROUX FRANCOISE	0 15 76
116	C 1226	ROUX JEAN-PHILIPPE	0 06 80
116	C 0251	ROUX JEAN-PHILIPPE	0 19 17
116	C 0238	ROUX JEAN-PHILIPPE	0 23 00
116	F 2323	RUGGERO INDIVIS	0 03 30
116	F 2248	RUGGERO INDIVIS	0 33 62
116	F 2904	RUGGERO LUCIANA	0 13 05
116	E 1277	SAITOUR JEAN-PIERRE	0 00 23
116	E 1240	SAITOUR JEAN-PIERRE	0 03 18
116	E 1279	SAITOUR JEAN-PIERRE	0 01 28
116	C 0810	SANZ INDIVISION	0 29 10
116	F 0269	SARL ARIZZI	0 19 90

116	F 0286	SARL ARIZZI	0 66 95
116	F 0276	SARL ARIZZI	0 90 05
116	F 0285	SARL ARIZZI	0 12 80
116	F 0771	SARLIN RENE	0 24 85
116	D 0290	SAVOUILLAN SOPHIE	0 05 60
116	C 1246	SC LA FENIERE	0 55 32
116	C 0746	SC LA FENIERE	1 19 15
116	F 0222	SC LA FENIERE	0 21 40
116	C 0749	SC LA FENIERE	0 82 80
116	F 0367	SCA DOMAINE DE L'AUBRESPIN	0 74 60
116	C 1578	SCA DOMAINE DE L'AUBRESPIN	0 54 50
143	ZT 0030	SCAGLIA PIERRE	0 10 04
116	C 0843	SCAGLIA PIERRE	0 36 15
116	C 0842	SCAGLIA PIERRE	0 20 10
116	C 0838	SCAGLIA PIERRE	0 90 00
143	Z 0148	SCAGLIA PIERRE	0 19 39
143	ZT 0042	SCAGLIA PIERRE	0 17 22
143	Z 0149	SCAGLIA PIERRE	0 45 83
143	Z 0150	SCAGLIA PIERRE	0 40 22
143	Z 0152	SCAGLIA PIERRE	0 43 19
143	Z 0153	SCAGLIA PIERRE	0 58 79
116	C 0836	SCAGLIA PIERRE	0 17 95
116	F 1907	SCAGLIA PIERRE	0 09 30
143	Z 0147	SCAGLIA PIERRE	0 43 33
143	Z 0130	SCAGLIA PIERRE	0 18 78
143	ZS 0077	SCAGLIA PIERRE	0 53 03
116	F 2886	SCEA DOMAINE SAINT GEORGES	0 00 09
116	F 2885	SCEA DOMAINE SAINT GEORGES	0 01 98
116	F 2693	SCEA DOMAINE SAINT GEORGES	0 08 70
116	F 3066	SCEA DOMAINE SAINT GEORGES	1 31 70
116	F 3065	SCEA DOMAINE SAINT GEORGES	0 41 30
116	F 2890	SCEA DOMAINE SAINT GEORGES	0 43 80
116	F 2891	SCEA DOMAINE SAINT GEORGES	0 06 53
116	F 2881	SCEA DOMAINE SAINT GEORGES	0 07 40
116	F 2883	SCEA DOMAINE SAINT GEORGES	0 41 75
116	F 2887	SCEA DOMAINE SAINT GEORGES	0 23 38
116	F 2889	SCEA DOMAINE SAINT GEORGES	0 10 04
116	F 2888	SCEA DOMAINE SAINT GEORGES	0 08 02
116	E 1651	SCI AMANDINELLIE	0 18 91
143	B 0550	SCI CHOUROXE	0 07 40
143	B 0551	SCI CHOUROXE	0 06 95
143	B 0740	SCI CHOUROXE	0 10 60
143	B 0901	SCI CHOUROXE	0 16 15
143	B 0902	SCI CHOUROXE	0 07 00
143	B 0903	SCI CHOUROXE	0 20 95
143	B 0904	SCI CHOUROXE	0 14 60
143	B 0905	SCI CHOUROXE	0 22 15
143	B 0908	SCI CHOUROXE	0 19 30
143	B 0910	SCI CHOUROXE	0 10 00
116	E 0827	SCI JLV LES POURCELLES	0 03 00

116	D 0278	SCI LA COMBE ANDRIEU	0 57 10
116	D 0283	SCI LA COMBE ANDRIEU	0 26 10
116	F 0477	SCI LA DEYMIERE	0 46 50
116	F 0472	SCI LA DEYMIERE	0 36 35
116	F 0475	SCI LA DEYMIERE	0 24 10
116	F 0478	SCI LA DEYMIERE	0 06 40
116	F 0500	SCI LA DEYMIERE	0 78 20
116	F 0473	SCI LA DEYMIERE	0 79 20
116	F 0479	SCI LA DEYMIERE	0 39 00
116	F 1653	SCI LA DEYMIERE	2 20 00
116	F 0509	SCI LA DEYMIERE	0 20 25
116	F 0501	SCI LA DEYMIERE	0 19 60
116	F 0474	SCI LA DEYMIERE	0 43 75
116	C 1308	SCI LES OLIVIERS	0 14 82
116	C 1311	SCI LES OLIVIERS	0 08 64
116	C 0232	SCI LES OLIVIERS	0 16 30
116	C 1310	SCI LES OLIVIERS	0 05 85
116	C 1313	SCI LES OLIVIERS	0 18 14
116	C 1312	SCI LES OLIVIERS	0 08 98
116	C 1309	SCI LES OLIVIERS	0 05 60
116	D 0447	SENECHAL GENEVIEVE	0 17 85
116	D 0343	SENECHAL GENEVIEVE	0 38 95
116	D 0443	SENECHAL GENEVIEVE	0 74 90
116	E 0872	SENECHAL GENEVIEVE	0 97 20
116	D 0253	SENECHAL GENEVIEVE	0 18 60
116	E 0871	SENECHAL GENEVIEVE	0 08 20
116	D 0465	SENECHAL GENEVIEVE	0 85 65
116	E 0870 P	SENECHAL GENEVIEVE	0 13 00
116	E 0627	SIAUD ANDRE	3 88 60
116	D 0446	SIAUD INDIVIS	0 17 40
116	D 0444	SIAUD INDIVIS	1 38 70
116	D 0459	SIAUD INDIVIS	1 07 85
116	D 0357	SIAUD INDIVIS	0 22 15
116	D 0367	SIAUD INDIVIS	0 11 00
116	D 0368	SIAUD INDIVIS	3 61 35
116	D 0467	SIAUD INDIVIS	0 47 20
116	E 0629	SIAUD PHILIPPE	0 73 70
116	F 0329	SIGNORET INDIVIS	0 36 70
116	D 0275	SIGNORET MICHEL	0 85 20
116	D 0448	SIGNORET MICHEL	0 24 30
116	D 0277	SIGNORET MICHEL	0 85 20
116	E 0862	SIGNORET MICHEL	1 36 10
116	D 0449	SIGNORET MICHEL	0 14 70
116	D 0445	SIGNORET MICHEL	0 14 14
116	D 0250	SIGNORET MICHEL	0 18 40
116	D 0274	SIGNORET MICHEL	0 18 95
116	D 0440	SIGNORET MICHEL	0 46 45
116	D 0358	SIGNORET MICHEL	0 23 60
116	D 0359	SIGNORET MICHEL	0 79 00
116	D 0360	SIGNORET MICHEL	0 22 45

116	D 0363	SIGNORET MICHEL	0 15 70
116	D 0364	SIGNORET MICHEL	0 15 80
116	D 0439	SIGNORET MICHEL	0 80 25
116	D 0438	SIGNORET MICHEL	0 35 40
116	D 0428	SIGNORET MICHEL	0 41 40
116	E 0623	SIGNORET MICHEL	0 14 80
116	E 0622	SIGNORET MICHEL	0 29 85
116	D 0662	SIGNORET MICHEL	0 12 52
143	Z 0154	SIGNORET MICHEL	1 25 33
143	Z 0155	SIGNORET MICHEL	0 78 52
143	ZS 0034	SIGNORET MICHEL	4 17 39
116	D 0576	SIGNORET MICHEL	0 35 15
116	E 0873	SIGNORET MICHEL	0 09 50
116	D 0569	SIGNORET MICHEL	0 23 45
116	D 0427	SIGNORET MICHEL	0 30 60
116	E 0874	SIGNORET MICHEL	1 22 80
143	ZS 0073	SIGNORET MICHEL	9 59 48
116	D 0550	SIGNORET MICHEL	0 71 10
116	D 0468	SIGNORET MICHEL	2 80 15
116	D 0466	SIGNORET MICHEL	3 14 45
116	D 0458	SIGNORET MICHEL	1 65 20
116	D 0457	SIGNORET MICHEL	0 15 20
116	D 0452	SIGNORET MICHEL	0 15 00
116	D 0451	SIGNORET MICHEL	0 08 90
116	D 0432	SIGNORET MICHEL	0 24 60
116	D 0471	SIGNORET MICHEL	1 01 85
116	D 0433	SIGNORET MICHEL	0 94 50
116	D 0450	SIGNORET MICHEL	0 29 76
116	C 0794	SOLDA MARYLENE	1 13 50
116	F 2239	SONZOGNI JEROME	0 06 42
116	E 1032	TARIOTTE JOHNNY	0 03 85
116	D 0347	TARTANSON INDIVIS	0 62 50
116	D 0783	TARTANSON INDIVIS	0 73 85
116	D 0353	TARTANSON INDIVIS	1 06 60
116	D 0361	TARTANSON INDIVIS	0 39 25
116	D 0229	TARTANSON INDIVIS	0 84 40
116	D 0352	TARTANSON INDIVIS	0 98 40
116	D 0365	TARTANSON INDIVIS	0 19 40
116	F 0652	TESTON ERIC	1 45 95
116	F 0653	TESTON ERIC	0 01 70
116	F 2822	TESTON ERIC	0 11 72
116	C 0216	TESTON ERIC	0 99 30
116	C 0847	TESTON ERIC	0 40 35
116	C 0241	TESTON ERIC	0 57 20
116	C 0217	TESTON ERIC	0 17 50
116	C 0845	TESTON ERIC	0 58 10
116	C 1189	TESTON ERIC	0 20 00
116	C 0218	TESTON ERIC	0 23 40
143	ZT 0016	TORINO ERIC	3 29 57
143	ZT 0049	TORINO ERIC	1 07 84

143	ZT 0062	TORINO ERIC	1 31 57
143	ZT 0061	TORINO ERIC	0 09 13
143	Z 0087	TORINO ERIC	0 28 85
143	ZT 0017	TORINO MAGALI	0 23 64
143	ZT 0035	TOURNIAIRE ROBERT	0 18 33
143	ZT 0036	TOURNIAIRE ROBERT	0 96 96
116	C 0787	TRABUC INDIVIS	0 27 30
116	F 1946	TRABUC INDIVIS	1 40 25
116	F 1934	TRABUC INDIVIS	0 26 70
116	F 0202	TRABUC INDIVIS	0 68 20
116	F 0212	TRABUC INDIVIS	0 08 30
116	C 0790	TRABUC INDIVIS	0 87 20
116	C 0788	TRABUC INDIVIS	0 13 85
116	F 0988	TRIPODI SALVATORE	0 06 05
116	F 0751	TROUCHE MICHEL	0 24 50
116	F 0759	TROUCHE MICHEL	0 11 10
116	F 0873	VAILLANT-MARCHETTI JEAN-PAUL	0 16 65
116	F 0159	VAUSSELIN LAURENT	0 18 00
116	F 0162	VAUSSELIN LAURENT	0 06 70
116	F 2329	VAUSSELIN LAURENT	0 07 92
116	F 2327	VAUSSELIN LAURENT	0 13 99
116	F 0435	VENZAL PIERRE	0 04 80
116	F 0434	VENZAL PIERRE	0 66 20
116	F 2365	VICQUELIN FRANCK	0 09 14
116	F 0300	VICQUELIN FRANCK	0 17 30
116	F 1055	VIDAL INDIVISION	0 04 00
116	F 2067	VIDAL INDIVISION	0 00 78
116	F 1800	VIDAL INDIVISION	0 38 60
116	F 2066	VIDAL INDIVISION	0 09 76

Pour le Préfet
et par délégation
Le Directeur des Services du Cabinet

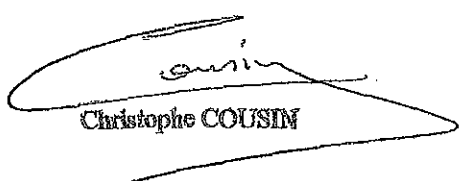

Christophe COUSIN



© IGN 2017 - www.geoportail.gouv.fr/mentions-legales

Longitude : 5° 58' 53" E
Latitude : 43° 57' 42" N

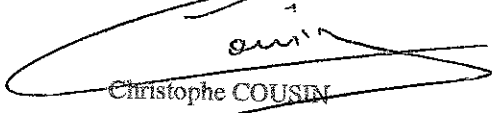
Pour le Préfet
et par délégation
Le Directeur des Services du Cabinet



Christophe COUSIN

géoportail

Station S5

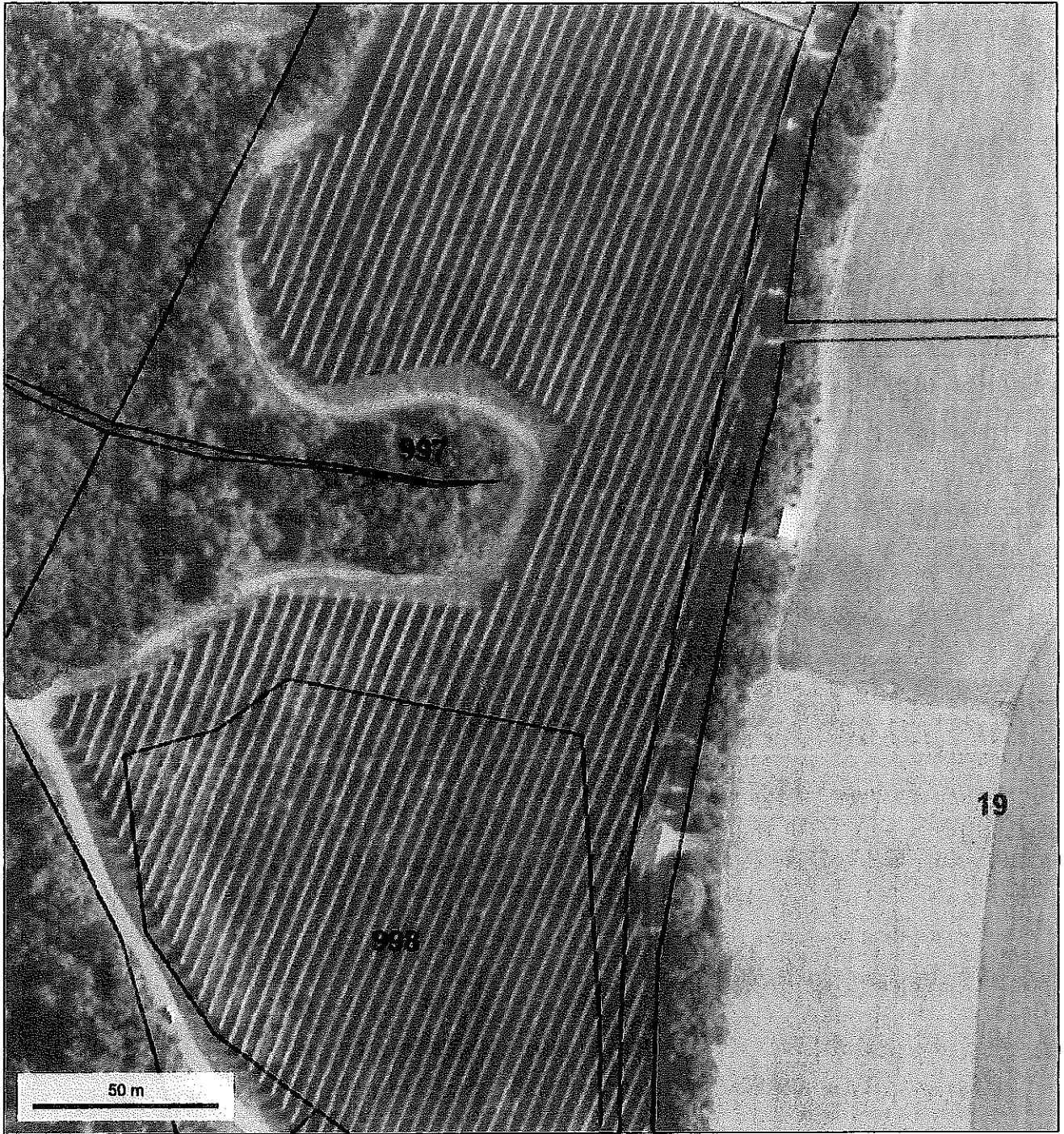

© IGN 2017 - www.geoportail.gouv.fr/mentions-legales

Longitude : 5° 58' 55" E
 Latitude : 43° 58' 50" N

Pour le Préfet
 et par délégation
 Le Directeur des Services du Cabinet

Christophe Cousin

Christophe COUSIN

géoportail

Station S6

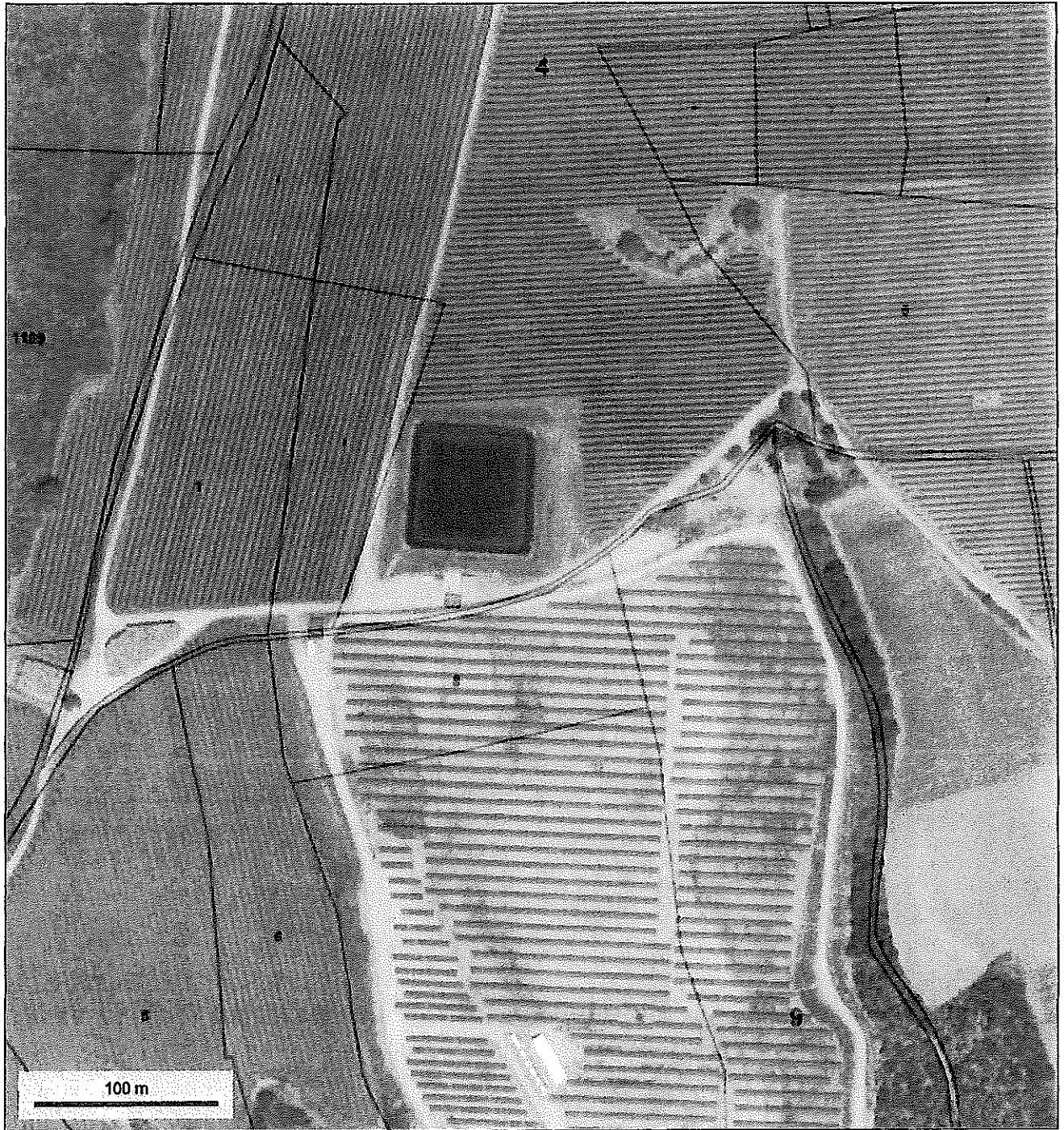

© IGN 2017 - www.geoportail.gouv.fr/mentions-legales

Longitude : 5° 58' 52" E
Latitude : 43° 58' 08" N

Bassin R4

Pour le Préfet
et par délégation
Le Directeur des Services du Cabinet

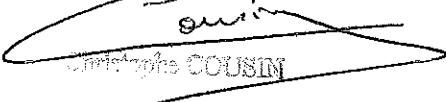

Christophe COUSIN

géoportail

Station S1

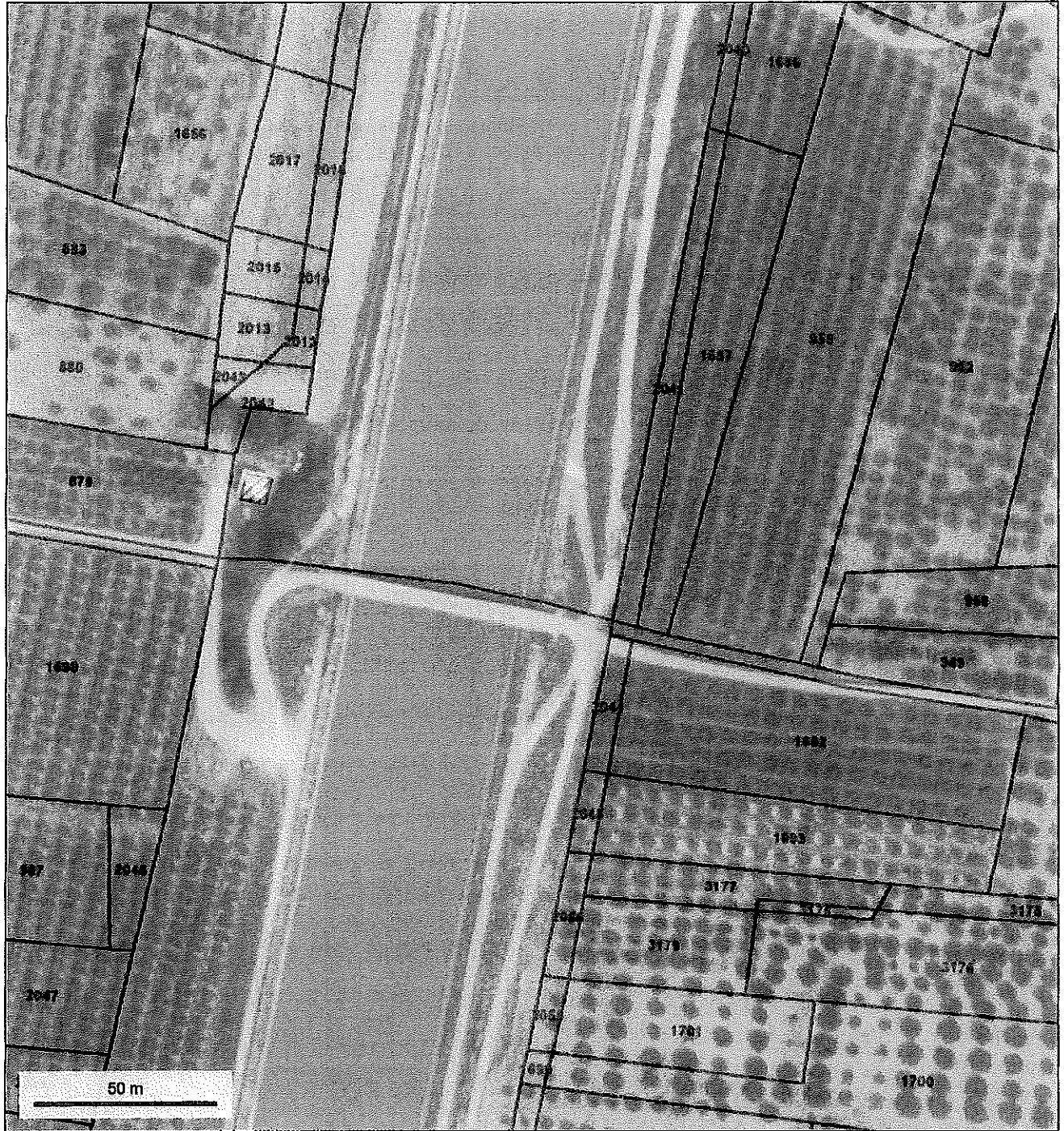

© IGN 2017 - www.geoportail.gouv.fr/mentions-legales

Longitude : 5° 57' 05" E
Latitude : 43° 59' 52" N

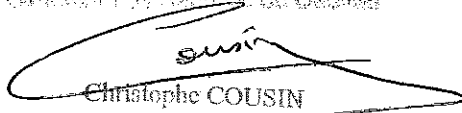
Pour la Partie,
 et par dérogation
 à la Charte de la Profession de Cadastre

 Christophe COUSIN



© IGN 2017 - www.geoportail.gouv.fr/mentions-legales

Longitude : 5° 57' 18" E
Latitude : 43° 59' 08" N

Bassins de l'ASA R₁ - R₃
Station S₄

Pour le Préfet
et par délégation
Le Directeur des Services du Caennais

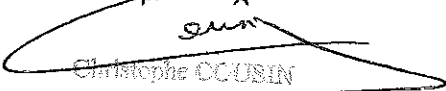
Christophe OCUSIN



© IGN 2017 - www.geoportail.gouv.fr/mentions-legales

Longitude : 5° 56' 21" E
Latitude : 43° 56' 51" N

BASSINS ASA - R2

Pour le Préfet
et par délégation
Le Directeur des Gardons du Cubrie

Christophe UFFRÈS

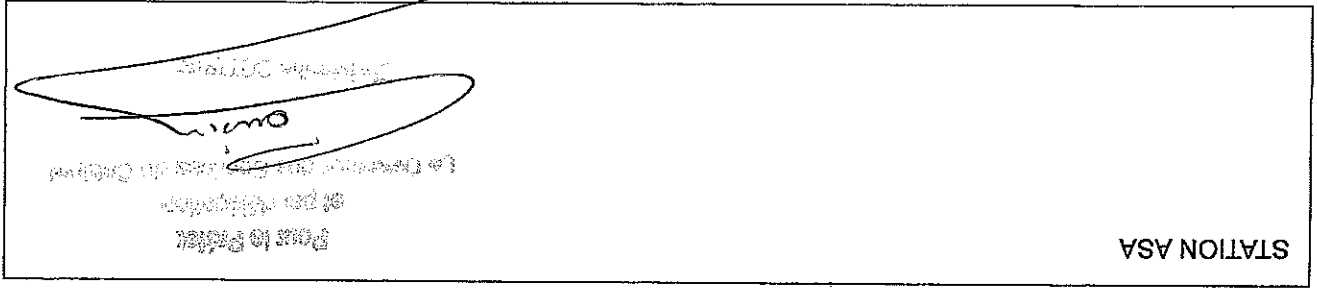

Longitude : 5° 57' 16" E
Latitude : 43° 58' 56" N

© IGN 2017 - www.geoportail.gouv.fr/mentions-legales



Pour le Préfet
et par délégation
La Directeur des Services du Cabinet

Cousin
Christophe COUSIN

LES 5 STATIONS DE POMPAGE DE L'ASA IPCM

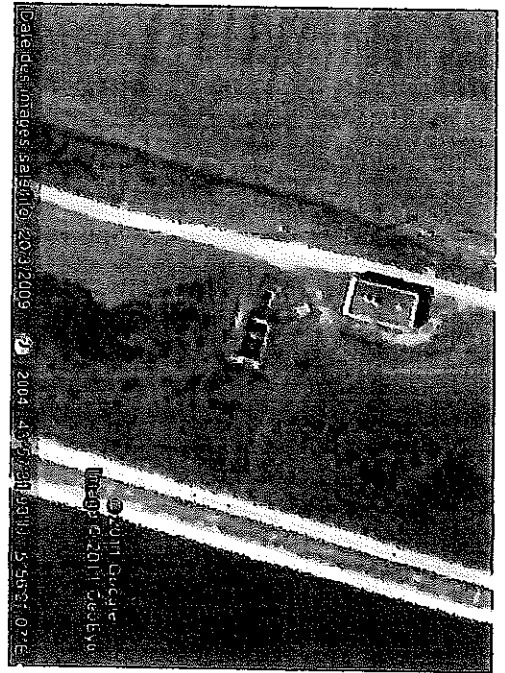

Pour le Préfet
et par délégation
Le Directeur des Espaces du Cotentin

Christophe FOCUS
Christophe FOCUS (s)

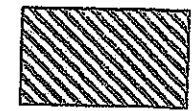
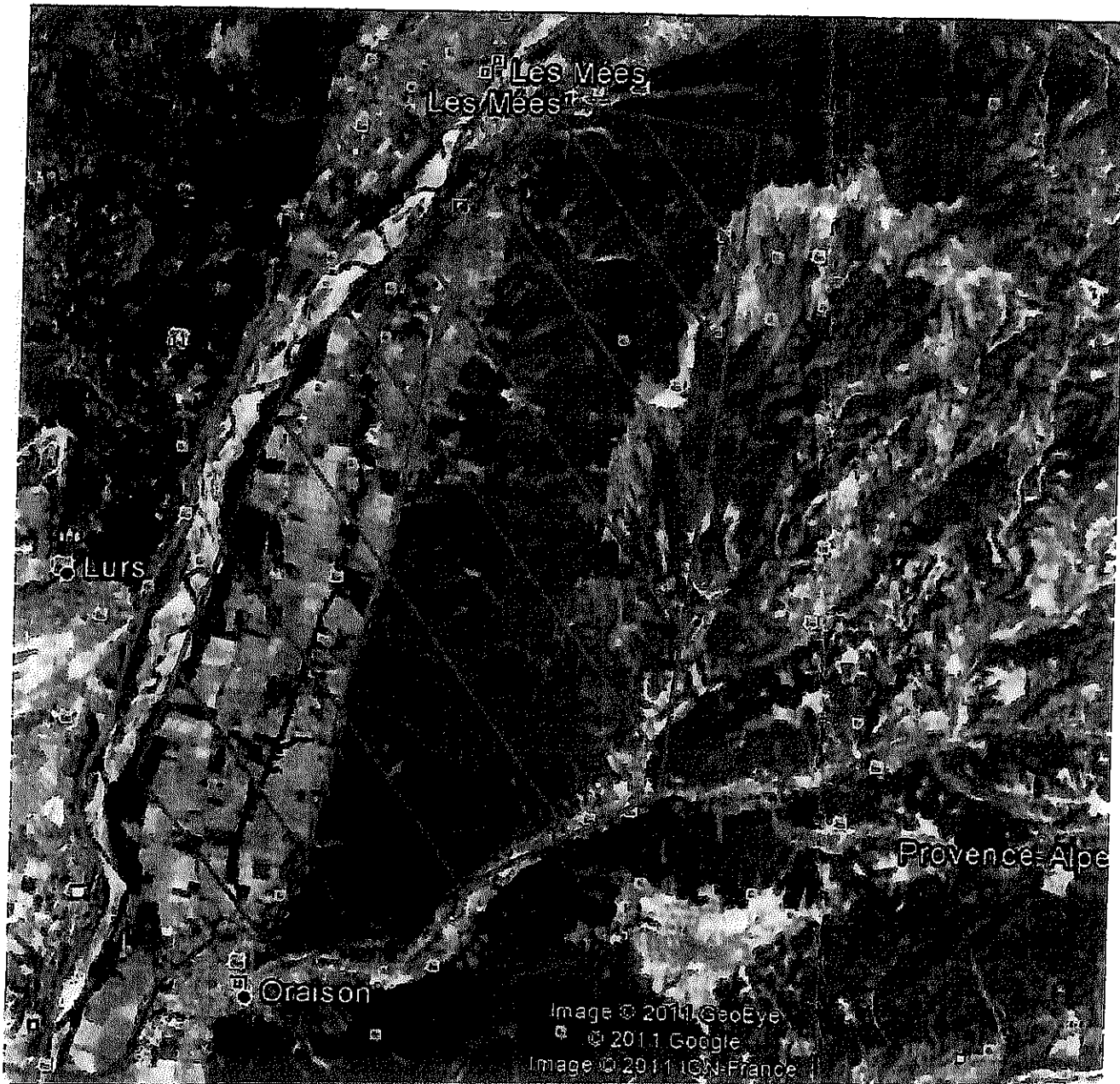

Périmètre de
l'ASA IPCM

Pour le Préfet
et par délégation
Le Directeur des Services du Cabinet

PRÉFET DES ALPES-DE-HAUTE-PROVENCE

PREFECTURE
Direction des services du cabinet
Bureau du cabinet

Digne-les-Bains, le 8 - JAN. 2018

ARRÊTÉ PRÉFECTORAL n° 2018-009-00
Portant agrément de M. Jocelyn REY
en qualité de garde particulier

Le Préfet des Alpes-de-Haute-Provence,
Chevalier de la Légion d'honneur
Chevalier de l'ordre national du Mérite

Vu le décret n° 2006-1100 du 30 août 2006 modifié relatif à l'agrément et à l'assermentation des gardes particuliers,

Vu le code de procédure pénale, notamment son article 29-1,

Vu la commission du 15 novembre 2017 délivrée par M. Michel Signoret, commettant, à M. Jocelyn Rey, garde particulier, par laquelle il lui confie la surveillance des propriétés définies à l'annexe 1 du présent arrêté,

Vu l'arrêté du 3 janvier 2018 délivré par le Préfet des Alpes-de-Haute-Provence agréant M. Jocelyn Rey en qualité de garde particulier,

Sur proposition du Directeur des services du cabinet,

A R R E T E

Article 1^{er} – M. Jocelyn REY
né le 8 mars 1986 à Apt (84)

est agréé en qualité de garde particulier pour la surveillance du réseau et des équipements établis sur le périmètre de l'ASA IPCM (Association Syndicale Autorisée d'Irrigation des Plaines du Canton des Mées), situés sur les communes des Mées, d'Oraison, de Puimichel et du Castellet et constater

les infractions touchant à la propriété, prévues et réprimées par le code pénal, notamment les destructions, dégradations, incendies, tags, dépôts de déchets etc....

Article 2 – la liste des propriétés ou des territoires concernés est précisée sur l'annexe 1 jointe au présent arrêté.

Article 3 – le présent agrément est délivré pour une durée de cinq ans.

Article 4 – préalablement à son entrée en fonctions, M. Jocelyn Rey doit prêter serment devant le tribunal d'Instance de Digne-les-Bains.

Article 5 – dans l'exercice de ses fonctions, M. Jocelyn Rey doit être porteur en permanence du présent arrêté ou de sa carte d'agrément qui doivent être présentés à toute personne qui en fait la demande.

Article 6 – le présent agrément doit être retourné sans délai à la préfecture des Alpes-de-Haute-Provence en cas de cessation de fonctions, que celle-ci résulte de l'initiative du garde particulier, de son employeur ou de la perte des droits du commettant.

Article 7 – la présente décision peut faire l'objet dans un délai de deux mois :

- d'un recours gracieux auprès de mes services (Bureau du cabinet),
- d'un recours hiérarchique auprès du ministre de l'Intérieur, direction des libertés publiques et des affaires juridiques – sous-direction des libertés publiques et de la police administrative (11 Rue des Saussaies 75800 Paris Cedex 08).
- d'un recours contentieux devant le tribunal administratif de Marseille (22-24, avenue de Breteuil 13281 Marseille Cedex 06).

Article 8 – le Directeur des services du cabinet du préfet est chargé de l'application du présent arrêté, qui sera notifié à M. Jocelyn Rey, publié au recueil des actes administratifs de la préfecture et dont une copie sera adressée à :

- MM. les maires des Mées, d'Oraison, de Puimichel et du Castellet,
- Mme la sous-préfète de Forcalquier,
- M. Michel Signoret, président de l'ASA IPCM,
- M. le Colonel commandant le groupement de gendarmerie départementale,
- M. le Greffier du tribunal d'Instance de Digne-les-Bains.

Pour le Préfet et par délégation,
Le Directeur des services du cabinet

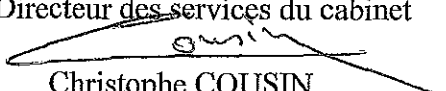
Christophe COUSIN

du 8 - JAN. 2018

Délimitation des propriétés concernées (article 2 du présent arrêté)
(Communes des Mées, d'Oraison, de Puimichel, du Castellet)

Commune	N° Parcelle	Propriétaire	Surface cadastrée
143	Z 0032	AGNEL JEAN-PIERRE	0 14 33
143	ZS 0080	AILLAUD REYNIER INDIVISION	0 99 19
143	ZS 0059	AILLAUD REYNIER INDIVISION	0 45 51
143	ZS 0060 A	AILLAUD REYNIER INDIVISION	0 53 65
143	ZS 0060 B	AILLAUD REYNIER INDIVISION	4 00 00
143	ZS 0060 C	AILLAUD REYNIER INDIVISION	5 92 55
116	F 0334	ALEGRE REMI	0 08 20
116	C 0966	ALEXANDRE INDIVIS	0 70 50
116	C 0971	ALEXANDRE INDIVIS	0 34 60
116	C 0967	ALEXANDRE INDIVIS	0 08 60
116	C 0968	ALEXANDRE INDIVIS	0 87 10
143	Z 0077	ALLEMAND JEAN-MARC	0 28 20
116	F 2722	ALLIBERT CHRISTOPHE	0 09 55
116	F 2712	ALLIBERT CHRISTOPHE	0 12 37
116	F 2710	ALLIBERT CHRISTOPHE	0 17 70
116	F 2720	ALLIBERT CHRISTOPHE	0 05 09
116	F 2719	ALLIBERT CHRISTOPHE	0 08 31
116	F 2015	ALLIBERT CHRISTOPHE	0 03 56
116	F 2718	ALLIBERT CHRISTOPHE	0 08 00
116	F 2717	ALLIBERT CHRISTOPHE	0 08 10
116	F 2043	ALLIBERT CHRISTOPHE	0 01 10
116	F 2042	ALLIBERT CHRISTOPHE	0 02 92
116	F 2708	ALLIBERT CHRISTOPHE	0 15 75
116	F 2716	ALLIBERT CHRISTOPHE	0 07 80
116	F 2729	ALLIBERT CHRISTOPHE	0 37 05
116	F 2017	ALLIBERT CHRISTOPHE	0 08 48
116	F 0867	ALLIBERT CHRISTOPHE	0 13 20
116	F 2014	ALLIBERT CHRISTOPHE	0 01 12
116	F 2013	ALLIBERT CHRISTOPHE	0 03 27
116	F 0514	ALLIBERT CHRISTOPHE	0 48 05
116	F 2730	ALLIBERT CHRISTOPHE	0 17 09
116	F 2714	ALLIBERT CHRISTOPHE	0 32 66
116	F 0754	ALLIBERT CHRISTOPHE	0 38 40
116	F 1045	ALLIBERT CHRISTOPHE	0 31 05
116	F 0506	ALLIBERT CHRISTOPHE	0 10 95
116	F 0650	ALLIBERT CHRISTOPHE	0 20 00
116	F 2012	ALLIBERT CHRISTOPHE	0 01 08
116	F 1028	ALLIBERT CHRISTOPHE	0 32 50
116	F 2731	ALLIBERT CHRISTOPHE	0 03 16
116	F 1671	ALLIBERT CHRISTOPHE	0 22 35
116	F 0868	ALLIBERT CHRISTOPHE	0 20 60
116	F 0866	ALLIBERT CHRISTOPHE	0 08 05
116	F 0864	ALLIBERT CHRISTOPHE	1 43 05
116	F 0850	ALLIBERT CHRISTOPHE	0 17 85
116	F 0376	ALLIBERT CHRISTOPHE	0 18 55
116	F 2727	ALLIBERT CHRISTOPHE	0 32 27
116	F 0848	ALLIBERT CHRISTOPHE	0 40 87
116	F 0838	ALLIBERT CHRISTOPHE	0 05 00

116	F 0802	ALLIBERT CHRISTOPHE	0 13 05
116	F 0800	ALLIBERT CHRISTOPHE	0 18 15
116	F 0799	ALLIBERT CHRISTOPHE	0 18 20
116	F 0797	ALLIBERT CHRISTOPHE	0 18 90
116	F 0651	ALLIBERT CHRISTOPHE	0 43 30
116	F 0379	ALLIBERT CHRISTOPHE	0 95 97
116	F 2725	ALLIBERT CHRISTOPHE	0 21 94
116	F 0796	ALLIBERT CHRISTOPHE	0 19 15
116	F 0766	ALLIBERT CHRISTOPHE	0 52 25
116	F 0471	ALLIBERT CHRISTOPHE	0 56 15
116	F 0764	ALLIBERT CHRISTOPHE	0 09 05
116	F 0237	ALLIBERT CHRISTOPHE	0 50 00
116	F 0377	ALLIBERT CHRISTOPHE	0 52 30
116	F 0763	ALLIBERT CHRISTOPHE	0 57 90
116	F 2016	ALLIBERT CHRISTOPHE	0 03 00
116	F 0753	ALLIBERT CHRISTOPHE	0 12 90
116	F 0700	ALLIBERT CHRISTOPHE	0 19 50
116	F 2368	ALLIBERT CHRISTOPHE	0 02 00
116	F 2367	ALLIBERT CHRISTOPHE	0 11 10
116	F 2724	ALLIBERT CHRISTOPHE	0 42 55
116	F 0291	ALLIBERT CHRISTOPHE	1 09 05
116	F 0292	ALLIBERT CHRISTOPHE	0 88 70
116	F 0293	ALLIBERT CHRISTOPHE	0 74 20
116	F 0350	ALONSO RENE	0 18 05
116	F 1629	ALONSO RENE	0 91 70
116	F 1074	ALVES PINTO ADRIANO	0 26 60
116	C 0855	ARAMAND INDIVISION	0 11 55
116	C 0864	ARAMAND INDIVISION	0 15 80
116	C 0240	ARAMAND JOEL	0 49 40
116	C 0713	ARAMAND JOEL	0 06 80
116	C 0717	ARAMAND JOEL	0 07 50
116	C 0718	ARAMAND JOEL	0 09 00
116	C 0719	ARAMAND JOEL	0 09 40
116	C 0721	ARAMAND JOEL	0 09 00
116	C 0730	ARAMAND JOEL	0 23 00
116	F 0317	ARAMAND JOEL	0 14 10
116	F 1617	ARAMAND JOEL	0 40 30
116	C 0244	ARAMAND JOEL	0 27 60
116	C 0294	ARAMAND JOEL	0 10 20
116	C 0318	ARAMAND JOEL	0 04 30
116	C 0328	ARAMAND JOEL	0 71 20
116	F 1981	ARAMAND JOEL	0 11 99
116	F 1984	ARAMAND JOEL	0 09 68
116	F 1985	ARAMAND JOEL	0 01 51
116	C 0316	ARAMAND JOEL	0 05 70
116	F 1986	ARAMAND JOEL	0 12 38
116	F 0361	ARAMAND JOEL	0 21 20
116	F 0341	ARAMAND JOEL	0 27 75
116	F 0336	ARAMAND JOEL	0 09 25
116	F 0332	ARAMAND JOEL	0 15 40

116	C 0780	ARNAUD JEAN	0 35 80
116	C 1074	ARNAUD JEAN CHRISTOPHE	0 40 10
116	F 1037	ARNOUX JEAN-SEBASTIEN	0 15 40
116	C 0265	ASTOIN ROSELINE	0 15 00
143	ZV 0049	AUBERT GHISLAINE	0 51 10
116	E 0789	AUBERT MARC	0 02 55
143	ZT 0065	AURIC ALEXIS	1 11 23
143	ZT 0064	AURIC ALEXIS	0 96 75
116	D 0289	BABIJ MICHEL	0 01 35
116	F 0884	BAILLE CHARLES	0 68 70
116	F 2569	BAILLE CHARLES	0 28 92
116	F 0437	BARNEOUD PASCAL	0 25 75
116	C 0822	BARO MAURICE	0 33 60
116	C 1181	BARRAS LAURENT	0 65 10
116	C 0414	BARRAS LAURENT	1 42 10
116	C 0212	BARRAS LAURENT	0 17 90
116	C 1186	BARRAS LAURENT	0 17 25
116	C 0867	BARRAS LAURENT	1 03 20
116	C 0866	BARRAS LAURENT	0 31 30
116	C 0408	BARRAS LAURENT	0 83 60
116	F 3048	BAULIER MICHEL	0 23 13
116	D 0226	BAUMA GILBERT	0 47 30
116	E 0621	BAUMA GILBERT	0 49 95
116	D 0759	BEAUME YVES	0 03 86
116	C 0918	BEGNIS FRANCIS	0 61 20
116	E 0635	BERT ALBERT	0 47 00
116	F 0993	BERTHON EMILE	0 42 00
116	C 0269	BERTRAND NICOLE	0 12 70
116	C 0268	BERTRAND NICOLE	0 04 20
116	C 0796	BERTRAND NICOLE	0 29 10
116	F 0355	BIENVENU JEAN LUC	0 16 10
116	F 0357	BIENVENU JEAN LUC	0 62 75
116	F 1626	BIENVENU JEAN LUC	0 88 50
116	F 1029	BIENVENU JEAN LUC	0 31 20
116	F 0776	BIENVENU JEAN LUC	0 45 60
116	F 1298	BIENVENU JEAN LUC	1 58 60
116	F 0366	BLANC CHRISTOPHE	0 35 00
116	F 0375	BLANC CHRISTOPHE	0 92 80
116	C 0612	BLANC CHRISTOPHE	0 31 00
116	F 0331	BLANC EDMOND	0 14 90
116	F 1666	BLANC ERIC	0 26 35
116	F 1014	BONNAFOUX GUILLAUME	0 18 50
116	D 0354	BONNET LOUIS	0 13 90
143	ZT 0019	BONNET LOUIS	0 55 59
116	D 0356	BONNET LOUIS	0 20 00
143	ZV 0064	BONNET RAYMONDE	0 38 10
116	D 0769	BONNET RICHARD	0 05 42
116	D 0299	BONNET RICHARD	0 02 40
116	E 1529	BONNET WILLY	0 10 64
143	Z 0074	BORDIER FRANCIS	0 69 14

116	F 0318	ARAMAND JOEL	0 14 70
116	C 0711	ARAMAND JOEL	0 07 70
116	F 1975	ARIZZI JEAN-CHARLES	0 04 83
116	F 2629	ARIZZI JEAN-CHARLES	0 03 47
116	F 2232	ARIZZI JEAN-CHARLES	0 01 28
116	F 0287	ARIZZI JEAN-CHARLES	0 18 20
116	F 2366	ARIZZI JEAN-CHARLES	0 38 56
116	F 1595	ARIZZI JEAN-CHARLES	1 30 10
116	F 2901	ARIZZI JEAN-CHARLES	0 09 39
116	F 2902	ARIZZI JEAN-CHARLES	0 16 91
116	F 0098	ARIZZI JEAN-CHARLES	0 18 60
116	C 0743	ARIZZI JEAN-CHARLES	1 64 85
116	F 0288	ARIZZI JEAN-CHARLES	0 09 95
116	F 2632	ARIZZI JEAN-CHARLES	1 88 93
116	F 0455	ARIZZI JEANNE	0 10 70
116	F 0391	ARIZZI JEANNE	0 12 90
116	F 1674	ARIZZI JEANNE	0 23 90
116	F 0897	ARIZZI JEANNE	0 13 80
116	C 0677	ARIZZI JEANNE	0 15 50
116	F 0406	ARIZZI JEANNE	0 26 20
116	F 0401	ARIZZI JEANNE	0 33 45
116	C 0764	ARIZZI JEANNE	1 71 70
116	C 0775	ARIZZI JEANNE	0 90 00
116	F 0898	ARIZZI JEANNE	0 29 75
116	C 0776	ARIZZI JEANNE	0 59 50
116	F 1681	ARIZZI JEANNE	0 16 05
116	C 0809	ARIZZI JEANNE	0 33 85
116	C 1282	ARMAND FRANCIS	0 01 00
116	C 1280	ARMAND FRANCIS	0 01 61
116	C 1284	ARMAND FRANCIS	0 06 73
116	C 1277	ARMAND FRANCIS	0 01 86
116	F 1916	ARNAUD ELIE	0 12 86
116	F 1918	ARNAUD ELIE	0 36 58
116	F 1920	ARNAUD ELIE	0 41 97
116	F 1922	ARNAUD ELIE	0 48 55
116	C 0676	ARNAUD ELIE	0 52 60
116	F 1940	ARNAUD ELIE	0 14 82
116	F 1974	ARNAUD ELIE	0 01 29
116	F 1942	ARNAUD ELIE	0 37 36
116	F 1912	ARNAUD ELIE	0 73 99
116	F 0265	ARNAUD ELIE	1 87 00
116	F 1944	ARNAUD ELIE	0 33 44
116	F 1971	ARNAUD ELIE	0 23 54
116	F 1924	ARNAUD ELIE	0 51 73
116	F 1594	ARNAUD ELIE	0 72 45
116	F 1914	ARNAUD ELIE	0 37 64
116	C 0849	ARNAUD JEAN	0 42 60
116	F 0396	ARNAUD JEAN	0 47 75
116	C 0786	ARNAUD JEAN	0 35 65
116	F 0390	ARNAUD JEAN	0 44 40

116	C 0703	BOREL LOUIS	0 25 20
116	C 0705	BOREL LOUIS	0 01 87
116	F 0789	BOREL LOUIS	0 33 60
116	F 2127	BOREL LOUIS	0 36 13
143	ZV 0073	BOTTERO JEAN	0 25 33
143	ZV 0072	BOTTERO ROBERT	0 25 32
143	ZV 0054	BOTTERO ROGER	0 32 60
116	C 0701	BOUFFLET THIERRY	0 50 78
143	Z 0069	BOYENVAL LOMBARD OLIVIERI INDIVIS	0 47 15
143	ZT 0014	BOYER DANIELLE	0 86 60
143	ZT 0068	BREMOND DANIEL	3 21 40
116	C 1046	BREMOND INDIVISION	0 38 40
116	F 0760	BRIERE CHRISTIAN	0 18 85
116	C 1038	BROCHIER INDIVIS	0 36 70
116	F 1095	BROCHIER INDIVIS	0 83 25
116	F 1169	BROCHIER INDIVIS	0 53 50
116	F 1096	BROCHIER INDIVIS	0 24 65
116	C 1037	BROCHIER INDIVIS	1 61 40
116	E 1003	BROCHIER JEAN RICHARD	1 17 10
116	E 1002	BROCHIER JEAN RICHARD	0 06 00
116	E 1004	BROCHIER JEAN RICHARD	0 23 00
143	ZT 0037	BRUN LAURENT	0 78 98
143	ZT 0045	BRUN LAURENT	7 01 65
143	ZT 0038	BRUN LAURENT	0 67 93
143	ZV 0063	BRUN LAURENT	0 06 95
116	F 2247	BRUZZESE SALVATORE	0 02 23
116	F 2321	BRUZZESE SALVATORE	0 18 79
116	C 0844	BUES JEAN-LUC	0 59 90
116	C 1051	BURLE JEAN MARIE	0 60 10
116	F 1294	BURLE LUCETTE	0 06 70
116	F 1295	BURLE LUCETTE	0 29 15
116	F 1293	BURLE LUCETTE	0 32 40
116	F 1291	BURLE LUCETTE	0 37 35
116	F 1279	BURLE RICHARD	0 28 45
116	E 1650	CALATAYUT OLIVIER	0 11 96
116	F 1088	CARLE PIERRE	0 19 85
116	F 0228	CARLE PIERRE	0 37 60
116	F 0438	CARLE PIERRE	0 47 20
143	ZT 0015	CARRE ANNIE	0 58 69
143	ZT 0058	CHABAUD INDIVISION	0 53 45
116	D 0373	CHAMONTIN INDIVIS	0 28 95
116	D 0372	CHAMONTIN INDIVIS	2 08 00
143	ZV 0029	CHARBONNIER JEAN-LUC	0 89 97
143	B 0531	CHARBONNIER JEAN-LUC	0 18 00
143	B 0534	CHARBONNIER JEAN-LUC	0 54 00
143	ZV 0035	CHARBONNIER JEAN-LUC	2 81 67
143	ZT 0067	CHARBONNIER JEAN-LUC	2 49 45
143	ZV 0057	CHARBONNIER JEAN-LUC	1 66 97
116	C 0920	CHAUMETON INDIVISION	0 38 40
116	D 0582	CHAUVET REMI	2 42 00

116	E 0332	CHESNEAU NADIA	0 59 70
116	E 0342	CHESNEAU NADIA	1 66 30
116	E 0337	CHESNEAU NADIA	0 48 20
116	F 2676	CHEVALIER STEPHANE	0 06 20
116	F 0497	CHEVALIER STEPHANE	0 29 10
143	Z 0081	CHUYEN YANN	0 35 14
143	B 0915	COMMUNE D'ORAISON	0 08 95
143	B 0914	COMMUNE D'ORAISON	0 08 85
143	A 1328	COMMUNE D'ORAISON	0 25 75
143	A 1620	COMMUNE D'ORAISON	1 59 30
116	D 0782	COMMUNE DES MEES	0 07 00
116	E 1424	COMMUNE DES MEES	0 00 45
116	E 1423	COMMUNE DES MEES	0 00 20
116	E 1421	COMMUNE DES MEES	0 31 15
116	E 0338	COMMUNE DES MEES	0 01 37
116	E 0993	COQUILLAT CECILE	0 49 00
116	E 0992	COQUILLAT CECILE	0 07 00
116	E 0614	COQUILLAT CECILE	0 95 10
116	E 0462	COQUILLAT CECILE	7 95 10
116	E 0461	COQUILLAT CECILE	0 91 20
116	E 0994	COQUILLAT CECILE	0 38 80
116	F 0519	CORCIONE PIERRETTE	0 04 25
116	F 0508	CORCIONE PIERRETTE	0 08 20
116	F 0510	CORCIONE PIERRETTE	0 18 10
116	F 0513	CORCIONE PIERRETTE	0 07 65
116	F 0246	COSQUER ALAIN	0 34 30
116	F 0239	COSQUER ALAIN	0 01 65
116	F 0240	COSQUER ALAIN	0 35 80
116	F 0241	COSQUER ALAIN	0 64 60
116	C 0679	COURBEY INDIVISION	0 23 90
116	F 1285	COUVE CLAUDE	0 94 90
116	F 1978	CRISTIANI INDIVISION	0 09 08
116	F 1976	CRISTIANI INDIVISION	0 01 47
116	F 1602	CRISTIANI INDIVISION	0 38 40
116	F 1601	CRISTIANI INDIVISION	0 81 10
116	F 0503	CRISTIANI INDIVISION	0 38 55
116	F 0504	CRISTIANI INDIVISION	0 33 05
116	F 1599	CRISTIANI INDIVISION	0 85 20
116	F 0505	CRISTIANI INDIVISION	0 12 05
116	F 0298	CRISTIANI INDIVISION	0 86 70
116	F 1964	CRISTIANI INDIVISION	0 09 18
116	F 0502	CRISTIANI INDIVISION	0 08 10
116	F 1979	CRISTIANI INDIVISION	0 08 85
116	F 1590	CRISTIANI INDIVISION	0 23 70
116	F 0664	CURNIER BRUNO	0 22 00
116	F 0662	CURNIER BRUNO	0 33 30
116	F 0688	CURNIER DANIEL	0 34 40
116	F 0805	CURNIER DANIEL	0 38 55
116	F 0804	CURNIER DANIEL	0 16 35
116	F 2813	CURNIER DANIEL	0 31 70

116	F 2364	CURNIER DANIEL	0 10 43
116	F 0806	CURNIER DANIEL	0 89 25
116	F 0732	CURNIER DANIEL	0 31 60
116	F 0674	CURNIER DANIEL	0 29 00
116	F 1531	CURNIER DANIEL	0 45 50
116	F 2362	CURNIER DANIEL	1 89 28
116	F 0731	CURNIER DANIEL	0 11 40
116	F 2356	CURNIER DANIEL	0 99 72
116	F 0730	CURNIER DANIEL	0 11 80
116	F 0663	CURNIER DANIEL	0 19 90
116	F 0673	CURNIER DANIEL	0 40 00
116	F 0675	CURNIER DANIEL	0 55 50
116	F 0681	CURNIER DANIEL	0 60 20
116	F 0682	CURNIER DANIEL	0 40 80
116	F 0302	CURNIER DANIEL	0 15 40
116	F 0686	CURNIER DANIEL	0 20 35
116	F 0687	CURNIER DANIEL	2 34 00
116	F 0892	D AGOSTINO MARTIN	0 30 00
116	D 0305	DA FONSECA CARLOS	0 03 05
116	F 2032	DANAUS ANDRE	0 02 10
116	F 2033	DANAUS ANDRE	0 04 20
116	F 2639	DANAUS ANDRE	0 34 39
116	F 2035	DANAUS ANDRE	0 03 80
116	C 1016	DASQUE FLORENCE	2 40 80
116	C 1015	DASQUE FLORENCE	0 25 40
116	C 1009	DASQUE FLORENCE	0 40 20
116	C 1014	DASQUE FLORENCE	0 02 93
116	C 1013	DASQUE FLORENCE	0 11 60
116	C 1012	DASQUE FLORENCE	8 68 85
116	C 1011	DASQUE FLORENCE	0 65 60
116	C 1010	DASQUE FLORENCE	0 02 54
143	ZV 0066	DAUMAS INDIVIS	5 51 00
143	ZV 0069	DAUMAS INDIVIS	0 76 50
143	ZV 0028	DAUMAS INDIVIS	7 20 73
143	Z 0162	DAVUDIAN EDOUARD DEWIS	0 21 55
143	Z 0161	DAVUDIAN EDOUARD DEWIS	0 21 55
116	F 2219	DE WIT GILBERTA	0 69 38
143	Z 0133	DEBLIEUX CLAUDE	0 60 74
116	F 2202	DELANNOY INDIVIS	0 87 45
116	E 1500	DELAUNAI CHRISTIAN	0 13 60
116	F 0229	DELAYE SERGE	0 32 20
116	C 0259	DENOIZE INDIVIS	0 18 50
116	C 0260	DENOIZE INDIVIS	0 37 80
116	C 0257	DENOIZE INDIVIS	0 15 50
116	C 0256	DENOIZE INDIVIS	0 13 00
116	C 0801	DOMAINE LA BESSONNE	1 17 80
116	C 0975	DOMAINE LA BESSONNE	2 48 00
116	C 0976	DOMAINE LA BESSONNE	0 09 70
116	C 0987 P1	DOMAINE LA BESSONNE	45 53 60
116	C 0988	DOMAINE LA BESSONNE	3 00 00

143	ZS 0065	DRAC DAMIEN	9 66 50
143	ZS 0064	DRAC DAMIEN	6 36 27
143	ZT 0023	DRAC DAMIEN	5 42 52
143	ZT 0039	DRAC DAMIEN	2 82 29
143	ZS 0063	DRAC DAMIEN	1 01 06
156	F 0306	ELLIOTT SMITH DENNIS	2 12 40
156	F 0304	ELLIOTT SMITH DENNIS	3 03 70
156	D 0022	ELLIOTT SMITH MARC	0 69 00
156	D 0039	ELLIOTT SMITH MARC	3 38 80
116	C 0996	ELLIOTT SMITH MARC	14 89 00
116	C 0995	ELLIOTT SMITH MARC	0 95 10
116	C 0994	ELLIOTT SMITH MARC	0 13 80
116	C 0993	ELLIOTT SMITH MARC	2 16 30
116	C 0957	ELLIOTT SMITH MARC	2 28 50
116	C 0956	ELLIOTT SMITH MARC	3 58 80
156	F 0297 B	ELLIOTT SMITH MARC	9 29 00
156	D 0021	ELLIOTT SMITH MARC	4 89 00
156	D 0020	ELLIOTT SMITH MARC	1 94 20
156	D 0019	ELLIOTT SMITH MARC	3 80 00
156	D 0018	ELLIOTT SMITH MARC	3 14 60
156	D 0017	ELLIOTT SMITH MARC	1 77 70
156	F 0293	ELLIOTT SMITH MARC	1 55 00
156	F 0295	ELLIOTT SMITH MARC	0 55 00
156	F 0296	ELLIOTT SMITH MARC	1 78 00
156	F 0297 A	ELLIOTT SMITH MARC	9 29 20
156	F 0298	ELLIOTT SMITH MARC	0 31 40
156	F 0301	ELLIOTT SMITH MARC	2 61 00
156	C 0563	ELLIOTT SMITH MARC	2 47 00
156	D 0026	ELLIOTT SMITH MARC	11 14 30
156	D 0025	ELLIOTT SMITH MARC	0 86 70
143	ZV 0047	ESTELLE MARYSE	2 04 62
143	ZV 0052	ESTELLE MARYSE	1 08 75
143	ZV 0046	ESTELLE MARYSE	1 06 28
116	D 0288	ESTELLE ROGER	0 03 00
116	F 1071	ETIENNE SEBASTIEN	0 06 20
116	C 1135	ETIENNE SEBASTIEN	0 16 90
116	D 0380	FARANIER JEROME	0 09 75
116	D 0383	FARANIER JEROME	1 27 85
116	C 0851	FAURE-BRAC RENE	0 31 00
143	ZS 0066	FERAUD MAURICE	2 92 10
143	Z 0084	FERRER JEAN	0 58 09
116	D 0456	FIGUIERE MICHEL	0 27 60
116	F 1003	FLORES DIEGO	0 17 70
116	F 1002	FLORES DIEGO	0 22 60
116	F 2734	FOUQUE CHRISTINE	0 49 85
116	F 0701	FOUQUE CHRISTINE	0 23 55
116	F 0758	FOUQUE CHRISTINE	0 20 50
116	F 0792	FOUQUE CHRISTINE	0 46 80
116	F 2733	FOUQUE CHRISTINE	0 32 70
116	F 0728	FOUQUE CHRISTINE	0 19 85

116	F 0393	FOURNIER ELISABETH	0 36 50
116	F 0342	FOURNIER ELISABETH	0 27 40
116	F 2726	FOURNON MARYSE	0 20 83
116	C 0789	FRANCOIS BRUNO	0 18 00
116	F 1900	FRANCONY BERNARD	0 22 10
116	F 0176	FRANCONY BERNARD	0 30 20
116	E 1717	FRONTERI ADRIEN	0 10 43
116	D 0761	FURONE LILIANE	0 06 74
143	ZS 0078	GAEC DE LA BORIE	2 73 34
116	E 0833	GAEC DU VIEUX COLOMB	0 49 10
116	C 1130	GAL NOELLE	0 73 70
116	E 0818	GARNIER FABRICE	0 01 70
116	E 0636	GARNIER INDIVIS	0 04 00
116	D 0326	GAUTHIER CHRISTINE	0 26 35
116	D 0327	GAUTHIER ERIC	0 23 40
116	D 0779	GAUTHIER ERIC	0 01 74
116	D 0777	GAUTHIER ERIC	0 00 70
116	F 0235	GAUTHIER GENIER INDIVIS	0 34 15
116	D 0776	GAUTHIER JEAN	0 03 80
116	C 1832	GAY PIERRE	0 10 43
116	C 1829	GAY PIERRE	0 12 64
143	ZS 0068	GAZE INDIVIS	2 09 10
116	C 1586	GENRE ALAIN	0 35 05
116	C 1587	GENRE ALAIN	0 35 05
116	D 0434	GFA DE SAINT MICHEL	0 88 85
116	C 1106 P2	GFA DOMAINE ST GEORGES	2 03 00
116	C 1106 P1	GFA DOMAINE ST GEORGES	2 68 00
116	C 1105	GFA DOMAINE ST GEORGES	0 28 80
116	C 1104	GFA DOMAINE ST GEORGES	3 34 60
116	C 1103	GFA DOMAINE ST GEORGES	2 41 60
116	C 1102	GFA DOMAINE ST GEORGES	0 37 20
156	D 0016	GFA DOMAINE ST GEORGES	3 03 60
116	F 2660	GFA DOMAINE ST GEORGES	0 29 16
156	D 0015	GFA DOMAINE ST GEORGES	0 27 20
156	D 0014	GFA DOMAINE ST GEORGES	2 60 00
156	D 0013	GFA DOMAINE ST GEORGES	2 19 00
116	F 1077	GFA DOMAINE ST GEORGES	0 82 05
116	D 0002	GFA DOMAINE ST GEORGES	0 31 25
156	D 0012	GFA DOMAINE ST GEORGES	1 63 30
156	D 0002	GFA DOMAINE ST GEORGES	0 57 50
116	C 1101	GFA DOMAINE ST GEORGES	15 79 40
156	D 0011 P2	GFA DOMAINE ST GEORGES	0 14 10
156	D 0011 P1	GFA DOMAINE ST GEORGES	0 14 10
156	D 0010 P2	GFA DOMAINE ST GEORGES	0 27 70
156	D 0010 P1	GFA DOMAINE ST GEORGES	0 27 70
156	D 0009 P2	GFA DOMAINE ST GEORGES	1 09 60
156	D 0009 P1	GFA DOMAINE ST GEORGES	1 09 60
156	D 0001	GFA DOMAINE ST GEORGES	1 87 70
116	D 0009	GFA DOMAINE ST GEORGES	0 13 40
116	F 1808	GFA DOMAINE ST GEORGES	3 22 45

116	F 2882	GFA DOMAINE ST GEORGES	6 41 43
116	F 2884	GFA DOMAINE ST GEORGES	1 36 12
116	F 1810	GFA DOMAINE ST GEORGES	0 27 00
116	F 0997	GFA DOMAINE ST GEORGES	0 50 50
116	F 0986	GFA DOMAINE ST GEORGES	0 33 00
116	F 1812	GFA DOMAINE ST GEORGES	1 57 05
116	F 1284	GFA DOMAINE ST GEORGES	0 09 40
116	C 0997	GFA DOMAINE ST GEORGES	3 65 20
116	C 0998	GFA DOMAINE ST GEORGES	1 44 50
116	F 1301	GFA DOMAINE ST GEORGES	0 60 00
116	F 1307	GFA DOMAINE ST GEORGES	1 80 00
116	F 1322	GFA DOMAINE ST GEORGES	0 62 80
116	F 1283	GFA DOMAINE ST GEORGES	0 07 35
116	F 1282	GFA DOMAINE ST GEORGES	0 23 40
116	F 1281	GFA DOMAINE ST GEORGES	0 18 85
116	C 0999	GFA DOMAINE ST GEORGES	1 41 40
116	C 1000	GFA DOMAINE ST GEORGES	0 22 80
116	C 1240 J	GFA DOMAINE ST GEORGES	4 23 00
116	F 1078	GFA DOMAINE ST GEORGES	0 64 60
116	F 2694	GFA DOMAINE ST GEORGES	0 25 87
116	C 1109	GFA DOMAINE ST GEORGES	3 22 30
116	C 1107	GFA DOMAINE ST GEORGES	16 81 20
116	D 0008	GFA DOMAINE ST GEORGES	0 28 60
116	C 1106 P3	GFA DOMAINE ST GEORGES	2 00 00
156	D 0004 P2	GFA DOMAINE ST GEORGES	4 00 00
156	D 0004 P1	GFA DOMAINE ST GEORGES	7 08 00
156	D 0003	GFA DOMAINE ST GEORGES	0 98 40
116	E 0345	GFA DU DOMAINE DE PAILLEROLS	0 46 00
116	E 0328	GFA DU DOMAINE DE PAILLEROLS	2 89 80
116	E 1425	GFA DU DOMAINE DE PAILLEROLS	7 91 25
116	D 0485	GFA DU DOMAINE DE PAILLEROLS	2 63 80
116	E 0350	GFA DU DOMAINE DE PAILLEROLS	0 37 70
116	C 1028	GFA DU DOMAINE DE PAILLEROLS	0 48 60
116	E 0351	GFA DU DOMAINE DE PAILLEROLS	0 06 65
116	E 0353	GFA DU DOMAINE DE PAILLEROLS	0 83 45
116	F 1278	GFA DU DOMAINE DE PAILLEROLS	0 26 75
116	D 0484	GFA DU DOMAINE DE PAILLEROLS	1 94 85
116	D 0789 P2	GFA DU DOMAINE DE PAILLEROLS	12 45 00
116	F 1771	GFA DU DOMAINE DE PAILLEROLS	2 64 00
116	F 1772	GFA DU DOMAINE DE PAILLEROLS	5 61 60
116	E 0355	GFA DU DOMAINE DE PAILLEROLS	0 39 50
116	F 1784	GFA DU DOMAINE DE PAILLEROLS	0 65 80
116	F 3052	GFA DU DOMAINE DE PAILLEROLS	3 38 60
116	E 0356	GFA DU DOMAINE DE PAILLEROLS	0 40 70
116	E 0371	GFA DU DOMAINE DE PAILLEROLS	0 20 20
116	D 0789 P1	GFA DU DOMAINE DE PAILLEROLS	7 97 00
116	F 1769	GFA DU DOMAINE DE PAILLEROLS	11 79 20
116	E 1422	GFA DU DOMAINE DE PAILLEROLS	1 77 13
116	D 0789 P3	GFA DU DOMAINE DE PAILLEROLS	13 53 90
116	E 0354	GFA DU DOMAINE DE PAILLEROLS	0 24 40

116	F 1675	GFA DU MAS DES PINS	0 11 80
116	C 0674	GFA DU MAS DES PINS	0 18 00
116	C 0678	GFA DU MAS DES PINS	0 35 75
116	C 0738	GFA DU MAS DES PINS	0 24 75
116	C 0739	GFA DU MAS DES PINS	0 21 10
116	F 1662	GFA DU MAS DES PINS	0 13 15
116	F 1659	GFA DU MAS DES PINS	0 03 50
116	F 1652	GFA DU MAS DES PINS	0 31 20
116	F 1651	GFA DU MAS DES PINS	0 32 00
116	F 1647	GFA DU MAS DES PINS	0 09 60
116	F 1637	GFA DU MAS DES PINS	0 11 00
116	C 0740	GFA DU MAS DES PINS	0 22 10
116	C 0745	GFA DU MAS DES PINS	0 80 30
116	C 0761	GFA DU MAS DES PINS	0 17 50
116	C 0762	GFA DU MAS DES PINS	0 30 75
116	C 0763	GFA DU MAS DES PINS	0 27 55
116	C 0765	GFA DU MAS DES PINS	0 37 35
116	C 0768	GFA DU MAS DES PINS	0 16 35
116	C 0769	GFA DU MAS DES PINS	0 16 20
116	C 0770	GFA DU MAS DES PINS	0 28 20
116	C 0771	GFA DU MAS DES PINS	0 70 10
116	C 0777	GFA DU MAS DES PINS	0 36 75
116	C 0812	GFA DU MAS DES PINS	0 10 40
116	C 0813	GFA DU MAS DES PINS	0 02 05
116	C 0814	GFA DU MAS DES PINS	0 33 00
116	C 0817	GFA DU MAS DES PINS	0 20 35
116	F 0481	GFA DU MAS DES PINS	0 92 40
116	F 0480	GFA DU MAS DES PINS	0 13 80
116	F 0451	GFA DU MAS DES PINS	0 19 20
116	F 2568	GFA DU MAS DES PINS	0 28 48
116	F 2231	GFA DU MAS DES PINS	0 64 12
116	F 0093	GFA DU MAS DES PINS	0 25 00
116	F 0094	GFA DU MAS DES PINS	0 07 30
116	F 0095	GFA DU MAS DES PINS	0 05 30
116	F 0096	GFA DU MAS DES PINS	0 22 90
116	F 2039	GFA DU MAS DES PINS	0 02 13
116	F 2031	GFA DU MAS DES PINS	0 13 38
116	F 2030	GFA DU MAS DES PINS	0 02 20
116	F 0388	GFA DU MAS DES PINS	0 06 80
116	F 2028	GFA DU MAS DES PINS	0 03 04
116	F 2027	GFA DU MAS DES PINS	0 03 75
116	F 2026	GFA DU MAS DES PINS	0 01 21
116	F 2025	GFA DU MAS DES PINS	0 05 60
116	F 2024	GFA DU MAS DES PINS	0 01 89
116	F 2023	GFA DU MAS DES PINS	0 06 32
116	F 2022	GFA DU MAS DES PINS	0 02 04
116	F 2021	GFA DU MAS DES PINS	0 06 17
116	F 2020	GFA DU MAS DES PINS	0 02 01
116	F 2019	GFA DU MAS DES PINS	0 17 23
116	F 2018	GFA DU MAS DES PINS	0 06 65

116	F 2010	GFA DU MAS DES PINS	0 05 20
116	F 2009	GFA DU MAS DES PINS	0 02 40
116	F 2005	GFA DU MAS DES PINS	0 01 12
116	F 2029	GFA DU MAS DES PINS	0 09 92
116	F 2004	GFA DU MAS DES PINS	0 00 78
116	F 0266	GFA DU MAS DES PINS	0 17 15
116	F 0267	GFA DU MAS DES PINS	0 15 00
116	F 0268	GFA DU MAS DES PINS	0 14 10
116	F 2003	GFA DU MAS DES PINS	0 02 65
116	F 0270	GFA DU MAS DES PINS	0 15 35
116	F 0271	GFA DU MAS DES PINS	0 06 75
116	F 0272	GFA DU MAS DES PINS	0 43 45
116	F 0273	GFA DU MAS DES PINS	0 20 20
116	F 0274	GFA DU MAS DES PINS	0 20 50
116	F 0275	GFA DU MAS DES PINS	0 06 10
116	F 1998	GFA DU MAS DES PINS	0 02 25
116	F 0277	GFA DU MAS DES PINS	0 34 45
116	F 0278	GFA DU MAS DES PINS	0 32 60
116	F 0279	GFA DU MAS DES PINS	0 24 75
116	F 0280	GFA DU MAS DES PINS	0 29 80
116	F 0281	GFA DU MAS DES PINS	0 29 00
116	F 0282	GFA DU MAS DES PINS	0 31 65
116	F 0283	GFA DU MAS DES PINS	0 31 15
116	F 0284	GFA DU MAS DES PINS	0 09 60
116	F 1997	GFA DU MAS DES PINS	0 01 45
116	F 1996	GFA DU MAS DES PINS	0 01 46
116	F 1995	GFA DU MAS DES PINS	0 04 05
116	F 1994	GFA DU MAS DES PINS	0 07 04
116	F 1993	GFA DU MAS DES PINS	0 15 07
116	F 1992	GFA DU MAS DES PINS	0 01 63
116	F 1972	GFA DU MAS DES PINS	0 03 74
116	F 1968	GFA DU MAS DES PINS	0 03 59
116	F 1967	GFA DU MAS DES PINS	0 05 18
116	F 1966	GFA DU MAS DES PINS	0 15 84
116	F 1965	GFA DU MAS DES PINS	0 10 23
116	F 1961	GFA DU MAS DES PINS	0 09 03
116	F 1960	GFA DU MAS DES PINS	0 12 09
116	F 1959	GFA DU MAS DES PINS	0 11 85
116	F 0392	GFA DU MAS DES PINS	0 13 80
116	F 1958	GFA DU MAS DES PINS	0 15 24
116	F 1957	GFA DU MAS DES PINS	0 06 90
116	F 0394	GFA DU MAS DES PINS	0 07 25
116	F 0397	GFA DU MAS DES PINS	0 42 05
116	F 0398	GFA DU MAS DES PINS	0 18 40
116	F 0399	GFA DU MAS DES PINS	0 24 05
116	F 0400	GFA DU MAS DES PINS	0 40 00
116	F 0403	GFA DU MAS DES PINS	0 13 95
116	F 0404	GFA DU MAS DES PINS	0 32 40
116	F 0405	GFA DU MAS DES PINS	0 19 80
116	F 0407	GFA DU MAS DES PINS	0 27 60

116	F 0410	GFA DU MAS DES PINS	0 32 30
116	F 0414	GFA DU MAS DES PINS	0 12 30
116	F 0416	GFA DU MAS DES PINS	0 28 90
116	C 0214	GFA DU MAS DES PINS	0 13 40
116	C 0335	GFA DU MAS DES PINS	0 23 35
116	C 0336	GFA DU MAS DES PINS	0 05 10
116	C 0337	GFA DU MAS DES PINS	0 28 40
116	C 0338	GFA DU MAS DES PINS	0 13 40
116	C 0658	GFA DU MAS DES PINS	0 06 50
116	C 0671	GFA DU MAS DES PINS	0 27 20
116	F 1683	GFA DU MAS DES PINS	0 17 10
116	F 0955	GFA DU MAS DES PINS	0 19 70
116	F 0953	GFA DU MAS DES PINS	0 22 95
116	F 0952	GFA DU MAS DES PINS	0 50 75
116	F 0951	GFA DU MAS DES PINS	0 34 65
116	F 0950	GFA DU MAS DES PINS	0 12 20
116	F 0949	GFA DU MAS DES PINS	0 09 90
116	F 0913	GFA DU MAS DES PINS	0 39 35
116	F 0899	GFA DU MAS DES PINS	0 17 25
116	C 0673	GFA DU MAS DES PINS	0 12 90
116	F 1680	GFA DU MAS DES PINS	0 15 30
116	F 0370	GFA DU MAS DES PINS	0 71 30
116	F 0371	GFA DU MAS DES PINS	0 04 10
116	F 0372	GFA DU MAS DES PINS	0 10 35
116	F 0893	GFA DU MAS DES PINS	0 18 60
116	F 1677	GFA DU MAS DES PINS	0 15 70
116	F 0461	GFA DU MAS DES PINS	0 27 95
116	F 0891	GFA DU MAS DES PINS	0 22 90
116	F 0380	GFA DU MAS DES PINS	0 24 00
116	F 0381	GFA DU MAS DES PINS	0 77 70
116	F 0382	GFA DU MAS DES PINS	0 69 70
116	F 0383	GFA DU MAS DES PINS	1 59 80
116	F 0384	GFA DU MAS DES PINS	0 15 60
116	F 0385	GFA DU MAS DES PINS	0 14 50
116	F 0386	GFA DU MAS DES PINS	0 22 20
116	F 0387	GFA DU MAS DES PINS	0 11 40
156	D 0005	GFA HAUTE GREE	2 31 20
143	ZT 0047 b	GFA PT DE MADAME	3 00 00
143	ZT 0047 a	GFA PT DE MADAME	2 50 00
143	ZT 0018	GFA PT DE MADAME	4 79 01
143	ZT 0050	GFA PT DE MADAME	0 78 98
116	D 0144	GFR LA ROCHETTE	4 16 60
116	D 0713	GFR LA ROCHETTE	6 43 15
116	D 0728	GFR LA ROCHETTE	3 09 90
116	E 0793	GIRARDI INDIVIS	0 11 10
116	F 2198	GIRAUD RICHARD	0 18 00
116	C 0258	GONCALVEZ GILBERT	0 21 90
116	C 0253	GONCALVEZ GILBERT	0 17 30
116	D 0527	GORDE MARTHE	0 21 80
116	D 0529	GORDE MARTHE	5 53 00

116	D 0532	GORDE MARTHE	0 23 50
116	D 0054	GORDE MARTHE	0 38 50
116	E 0394	GORDE MARTHE	0 74 90
116	E 0395	GORDE MARTHE	0 05 45
116	D 0053	GORDE MARTHE	0 45 75
116	D 0051	GORDE MARTHE	4 65 75
116	D 0502	GORDE MARTHE	2 00 00
116	F 2803	GOUIN ANDREE	0 33 45
143	ZT 0054	GOZZI JULIEN	0 94 32
143	ZT 0056	GOZZI JULIEN	2 38 76
116	C 0807	GRIMAT INDIVISION	0 05 50
116	C 0863	GRIMAT INDIVISION	0 04 30
116	C 0862	GRIMAT INDIVISION	0 04 35
116	C 0861	GRIMAT INDIVISION	0 05 45
116	C 0806	GRIMAT INDIVISION	0 06 00
143	A 1327	HABITATIONS DE HAUTE-PROVENCE	0 73 55
143	A 0643	HABITATIONS DE HAUTE-PROVENCE	0 00 40
143	A 1326	HABITATIONS DE HAUTE-PROVENCE	0 81 40
116	F 2333	HADJIDJ ANDRE	0 11 29
116	C 0292	HERNANDEZ JEAN-CLAUDE	0 71 80
116	C 0293	HERNANDEZ JEAN-CLAUDE	0 18 85
116	C 0296	HOUDIERE FABRICE	0 25 40
116	C 0297	HOUDIERE FABRICE	0 04 60
116	C 0298	HOUDIERE FABRICE	0 18 80
116	F 0368	HUGUES ROGER	0 09 50
116	F 0369	HUGUES ROGER	0 41 10
116	C 0841	ILLY ALAIN	0 26 40
116	F 1693	INDIVISION GFA SALVATOR	0 20 90
116	F 1722	INDIVISION GFA SALVATOR	0 17 70
116	F 1732	INDIVISION GFA SALVATOR	0 12 35
116	F 1765	INDIVISION GFA SALVATOR	0 05 50
116	F 1802	INDIVISION GFA SALVATOR	0 20 15
116	F 1804	INDIVISION GFA SALVATOR	0 19 05
116	F 1818	INDIVISION GFA SALVATOR	0 14 05
116	F 2040	INDIVISION GFA SALVATOR	0 02 06
116	F 2041	INDIVISION GFA SALVATOR	0 07 13
116	F 2068	INDIVISION GFA SALVATOR	0 02 87
116	F 2160 B	INDIVISION GFA SALVATOR	0 28 45
116	F 2162	INDIVISION GFA SALVATOR	0 24 42
116	F 2164	INDIVISION GFA SALVATOR	0 83 20
116	F 2166	INDIVISION GFA SALVATOR	1 91 20
116	F 2168	INDIVISION GFA SALVATOR	0 03 35
116	F 2170	INDIVISION GFA SALVATOR	1 24 28
116	F 2709	INDIVISION GFA SALVATOR	0 04 00
116	F 2711	INDIVISION GFA SALVATOR	0 04 10
116	F 2713	INDIVISION GFA SALVATOR	0 02 40
116	F 2715	INDIVISION GFA SALVATOR	0 15 15
116	F 2721	INDIVISION GFA SALVATOR	0 13 15
116	F 2723	INDIVISION GFA SALVATOR	0 12 75
116	F 2728	INDIVISION GFA SALVATOR	0 19 78

116	F 2732	INDIVISION GFA SALVATOR	0 32 19
116	F 2745	INDIVISION GFA SALVATOR	7 55 65
116	F 2792	INDIVISION GFA SALVATOR	0 74 55
116	F 2984	INDIVISION GFA SALVATOR	1 38 63
116	F 3003	INDIVISION GFA SALVATOR	5 45 95
116	F 3005	INDIVISION GFA SALVATOR	0 04 78
116	C 1060	INDIVISION GFA SALVATOR	0 01 65
116	C 1061	INDIVISION GFA SALVATOR	0 05 00
116	C 1062	INDIVISION GFA SALVATOR	0 09 60
116	C 1063	INDIVISION GFA SALVATOR	0 12 00
116	C 1064	INDIVISION GFA SALVATOR	0 07 70
116	C 1065	INDIVISION GFA SALVATOR	0 14 00
116	C 1066	INDIVISION GFA SALVATOR	0 18 20
116	C 1067	INDIVISION GFA SALVATOR	0 20 35
116	C 1072	INDIVISION GFA SALVATOR	0 19 60
116	F 0858	INDIVISION GFA SALVATOR	0 16 00
116	F 0644	INDIVISION GFA SALVATOR	0 14 50
116	F 0645	INDIVISION GFA SALVATOR	0 38 85
116	F 0646	INDIVISION GFA SALVATOR	2 44 00
116	F 0815	INDIVISION GFA SALVATOR	0 49 50
116	F 0816	INDIVISION GFA SALVATOR	0 92 00
116	F 0817	INDIVISION GFA SALVATOR	2 44 50
116	F 0819	INDIVISION GFA SALVATOR	0 41 45
116	F 0820	INDIVISION GFA SALVATOR	0 43 30
116	F 0826	INDIVISION GFA SALVATOR	0 22 65
116	F 0827	INDIVISION GFA SALVATOR	0 28 50
116	F 0828	INDIVISION GFA SALVATOR	0 55 65
116	F 0837	INDIVISION GFA SALVATOR	0 15 70
116	F 0839	INDIVISION GFA SALVATOR	0 47 20
116	F 0840	INDIVISION GFA SALVATOR	0 26 40
116	F 0845	INDIVISION GFA SALVATOR	0 40 00
116	F 0846	INDIVISION GFA SALVATOR	0 31 45
116	F 0847	INDIVISION GFA SALVATOR	0 50 85
116	F 0852	INDIVISION GFA SALVATOR	0 45 10
116	F 0853	INDIVISION GFA SALVATOR	0 28 35
116	F 0854	INDIVISION GFA SALVATOR	0 25 30
116	F 0856	INDIVISION GFA SALVATOR	0 10 75
116	F 0857	INDIVISION GFA SALVATOR	0 08 90
116	F 0859	INDIVISION GFA SALVATOR	0 11 10
116	F 0860	INDIVISION GFA SALVATOR	0 11 95
116	F 0861	INDIVISION GFA SALVATOR	0 21 00
116	F 0862	INDIVISION GFA SALVATOR	0 41 40
116	F 0863	INDIVISION GFA SALVATOR	0 09 00
116	F 0869	INDIVISION GFA SALVATOR	3 29 25
116	F 0870	INDIVISION GFA SALVATOR	0 14 30
116	F 0875	INDIVISION GFA SALVATOR	0 20 80
116	F 0876	INDIVISION GFA SALVATOR	0 50 10
116	F 0877	INDIVISION GFA SALVATOR	0 23 50
116	F 0958	INDIVISION GFA SALVATOR	0 63 00
116	F 0981	INDIVISION GFA SALVATOR	1 65 50

116	F 0983	INDIVISION GFA SALVATOR	0 64 50
116	F 0985	INDIVISION GFA SALVATOR	0 78 05
116	F 0994	INDIVISION GFA SALVATOR	0 31 90
116	F 1019	INDIVISION GFA SALVATOR	0 44 20
116	F 1020	INDIVISION GFA SALVATOR	0 30 85
116	F 1022	INDIVISION GFA SALVATOR	0 55 55
116	F 1023	INDIVISION GFA SALVATOR	0 20 40
116	F 1024	INDIVISION GFA SALVATOR	0 20 15
116	F 1025	INDIVISION GFA SALVATOR	0 20 50
116	F 1026	INDIVISION GFA SALVATOR	0 34 50
116	F 1032	INDIVISION GFA SALVATOR	0 16 90
116	F 1033	INDIVISION GFA SALVATOR	0 13 15
116	F 1146	INDIVISION GFA SALVATOR	1 42 90
116	F 1147	INDIVISION GFA SALVATOR	0 91 50
116	F 1546	INDIVISION GFA SALVATOR	0 18 30
116	F 1686	INDIVISION GFA SALVATOR	0 10 55
116	F 1687	INDIVISION GFA SALVATOR	0 21 25
116	F 1690	INDIVISION GFA SALVATOR	0 48 70
116	F 1692	INDIVISION GFA SALVATOR	0 34 80
116	C 0858	ISNARD RAYBAUD GILIANE	0 05 30
116	F 1948	ISNARD RAYBAUD GILIANE	0 05 86
116	C 1129	ISNARD RAYBAUD GILIANE	0 62 40
116	F 1579	ISNARD RAYBAUD GILIANE	0 19 20
116	C 0859	ISNARD RAYBAUD GILIANE	0 36 00
116	E 0775	JEAN THIERRY	0 03 95
116	E 0768	JEAN THIERRY	0 14 80
116	E 0769	JEAN THIERRY	0 02 30
116	F 0320	JULIEN BERNARD	0 13 50
116	C 0848	JULIEN DOMINIQUE	0 11 80
116	C 0846	JULIEN DOMINIQUE	0 08 60
116	E 1278	JULIEN MARCEL	0 21 42
116	D 0346	JULIEN MARCEL	0 61 25
116	E 1280	JULIEN MARCEL	0 06 38
116	F 2008	JULLIEN ALAIN	0 18 61
116	F 0484	JULLIEN ALAIN	0 12 50
116	F 2007	JULLIEN ALAIN	0 06 41
116	F 2006	JULLIEN ALAIN	0 01 05
116	F 1999	JULLIEN ALAIN	0 10 99
116	F 0483	JULLIEN ALAIN	0 67 00
116	F 0482	JULLIEN ALAIN	0 69 70
116	F 0442	JULLIEN ALAIN	0 42 90
116	F 0445	JULLIEN ALAIN	0 10 10
116	C 0698	JULLIEN ALAIN	0 14 75
116	C 0697	JULLIEN ALAIN	1 16 10
116	F 0426	JULLIEN ALAIN	0 39 20
116	C 0699	JULLIEN ALAIN	0 93 15
116	C 0696	JULLIEN ALAIN	0 14 40
116	F 0446	JULLIEN ALAIN	0 10 40
116	F 0470	JULLIEN ALAIN	0 42 55
116	F 0466	JULLIEN ALAIN	0 73 10

116	F 0469	JULLIEN ALAIN	0 38 75
116	F 0429	JULLIEN ALAIN	0 10 40
116	F 0428	JULLIEN ALAIN	0 11 20
116	F 0489	JULLIEN ALAIN	1 16 10
116	F 2037	JULLIEN ALAIN	0 44 06
116	F 1670	JULLIEN ALAIN	0 30 55
116	F 2137	JULLIEN ALAIN	0 35 80
116	F 1649	JULLIEN ALAIN	0 16 85
116	F 1630	JULLIEN ALAIN	0 41 00
116	F 0427	JULLIEN ALAIN	0 08 95
116	F 2531	JULLIEN ALAIN	1 12 00
116	F 0468	JULLIEN ALAIN	0 57 80
116	F 0467	JULLIEN ALAIN	0 11 25
116	F 0735	JULLIEN ALAIN	0 27 55
116	F 0425	JULLIEN ALAIN	0 17 00
116	F 0440	JULLIEN ALAIN	0 20 85
116	C 0700	JULLIEN ALAIN	0 15 10
116	F 0499	JULLIEN ALAIN	0 92 30
116	F 0441	JULLIEN ALAIN	0 24 40
116	F 0490	JULLIEN ALAIN	1 33 80
116	F 0488 b	JULLIEN ALAIN	0 14 00
116	F 0488 A	JULLIEN ALAIN	0 31 49
116	F 0487	JULLIEN ALAIN	0 94 45
116	F 0486	JULLIEN ALAIN	0 49 40
116	F 0485	JULLIEN ALAIN	0 36 30
116	F 1512	JULLIEN ALBERT	0 46 00
116	F 0544	JULLIEN ALBERT	0 38 30
116	F 0242	JULLIEN BASTIEN	0 56 70
116	F 0243	JULLIEN BASTIEN	0 53 65
116	D 0762	JUND ISABELLE	0 05 68
116	C 0824	JUVENET HONORINE JOSEPHINE	0 50 30
116	D 0785	KERR DELPHINE	0 59 90
116	E 1281	LAGARDE GEORGES	0 04 09
116	E 1153	LAGARDE GEORGES	0 05 11
156	C 0014	LAUGIER CECILE	6 53 15
116	F 0395	LEFORT CAROLINE	0 29 20
116	D 0309	LEGENDRE PATRICE	0 01 75
116	F 0787	LES CHAMPS DES ALPES	0 90 35
116	F 0364	LES CHAMPS DES ALPES	1 28 65
116	F 0692	LES CHAMPS DES ALPES	0 11 40
116	F 0668	LES CHAMPS DES ALPES	0 36 40
116	F 0807	LES CHAMPS DES ALPES	0 21 75
116	F 0808	LES CHAMPS DES ALPES	0 24 40
116	F 2939	LES CHAMPS DES ALPES	0 61 93
116	F 2941	LES CHAMPS DES ALPES	2 19 12
116	F 2943	LES CHAMPS DES ALPES	0 02 56
116	F 0669	LES CHAMPS DES ALPES	0 09 85
116	F 0689	LES CHAMPS DES ALPES	0 98 40
116	F 2945	LES CHAMPS DES ALPES	0 09 26
116	F 0670	LES CHAMPS DES ALPES	0 58 80

116	F 0671	LES CHAMPS DES ALPES	0 34 10
116	F 0690	LES CHAMPS DES ALPES	0 10 00
116	F 0672	LES CHAMPS DES ALPES	0 32 70
116	F 2947	LES CHAMPS DES ALPES	0 12 98
116	F 2949	LES CHAMPS DES ALPES	0 09 33
116	F 2951	LES CHAMPS DES ALPES	0 14 37
116	F 2953	LES CHAMPS DES ALPES	0 14 64
116	F 0680	LES CHAMPS DES ALPES	0 40 80
116	F 0678	LES CHAMPS DES ALPES	0 34 65
116	F 0676	LES CHAMPS DES ALPES	0 36 00
116	F 0727	LES CHAMPS DES ALPES	0 30 45
116	F 0691	LES CHAMPS DES ALPES	0 07 15
116	F 0294	LESOUS ANNE-MARIE	0 50 60
116	F 0769	LEUDIERE MARGUERITE	0 47 30
116	F 0770	LEUDIERE MARGUERITE	0 18 20
116	F 0777	LEUDIERE MARGUERITE	0 29 35
116	F 0779	LEUDIERE MARGUERITE	0 25 30
116	F 2191	LIKAJ DEAN	0 01 40
116	F 3006	LIKAJ DEAN	1 50 00
116	F 1755	LIKAJ DEAN	0 29 50
116	F 1757	LIKAJ DEAN	0 52 20
116	F 1759	LIKAJ DEAN	0 50 40
116	F 1760	LIKAJ DEAN	0 19 65
116	F 1763	LIKAJ DEAN	2 56 70
116	C 0820	LIKAJ DEAN	0 17 25
116	F 1118	LIKAJ DEAN	0 11 95
116	F 1121	LIKAJ DEAN	0 13 70
116	C 0854	LIKAJ DEAN	0 11 10
116	F 1120	LIKAJ DEAN	0 11 45
116	F 1119	LIKAJ DEAN	0 34 95
116	F 2080	LIKAJ DEAN	0 01 77
116	F 2081	LIKAJ DEAN	0 01 50
116	F 2082	LIKAJ DEAN	0 11 20
116	F 2185	LIKAJ DEAN	0 74 15
116	F 1015	LIKAJ DEAN	0 25 00
116	F 3004	LIKAJ DEAN	3 66 32
116	F 2187	LIKAJ DEAN	0 12 58
116	F 2189	LIKAJ DEAN	0 08 78
116	F 0717	LIKAJ ZÉHUN	0 17 45
116	F 0713	LIKAJ ZÉHUN	0 17 40
116	F 0712	LIKAJ ZÉHUN	0 13 50
116	F 1534	LIKAJ ZÉHUN	0 07 70
116	F 0548	LIKAJ ZÉHUN	0 38 70
116	F 0705	LIKAJ ZÉHUN	0 32 60
116	F 0706	LIKAJ ZÉHUN	0 44 10
116	F 0708	LIKAJ ZÉHUN	0 80 90
116	F 0710	LIKAJ ZÉHUN	0 34 35
116	F 0711	LIKAJ ZÉHUN	0 27 35
116	F 0545	LIKAJ ZÉHUN	0 60 10
116	F 0546	LIKAJ ZÉHUN	0 25 20

116	F 1894	LIKAJ ZÉHUN	0 01 87
116	F 0750	LIKAJ ZÉHUN	0 22 80
116	F 0747	LIKAJ ZÉHUN	0 19 95
116	F 0746	LIKAJ ZÉHUN	0 16 70
116	F 0745	LIKAJ ZÉHUN	0 17 25
116	F 0744	LIKAJ ZÉHUN	0 28 60
116	F 0743	LIKAJ ZÉHUN	0 21 00
116	F 0742	LIKAJ ZÉHUN	0 13 10
116	F 0741	LIKAJ ZÉHUN	0 16 30
116	F 0740	LIKAJ ZÉHUN	0 20 00
116	F 0547	LIKAJ ZÉHUN	0 34 90
116	F 1893	LIKAJ ZÉHUN	0 23 45
116	F 2706	LIKAJ ZÉHUN	0 21 00
116	F 2705	LIKAJ ZÉHUN	0 22 25
116	F 2703	LIKAJ ZÉHUN	0 31 48
116	F 1892	LIKAJ ZÉHUN	0 07 85
116	F 0726	LIKAJ ZÉHUN	0 19 60
116	F 0725	LIKAJ ZÉHUN	1 29 20
116	F 0724	LIKAJ ZÉHUN	0 16 55
116	F 1533	LIKAJ ZÉHUN	0 09 80
116	F 1536	LIKAJ ZÉHUN	0 13 20
116	F 0723	LIKAJ ZÉHUN	0 75 35
116	F 0722	LIKAJ ZÉHUN	0 13 00
116	F 2181	LIKAJ ZÉHUN	1 59 60
116	F 0721	LIKAJ ZÉHUN	0 16 50
116	F 0693	LIKAJ ZÉHUN	1 60 40
116	F 2700	LIKAJ ZÉHUN	0 01 51
116	F 0718	LIKAJ ZÉHUN	0 32 10
041	A 0164	LODY INDIVISION	0 47 30
041	A 0160	LODY INDIVISION	0 12 30
041	A 0162	LODY INDIVISION	0 30 48
116	F 1286	LOPRESTI FRANCOIS	0 06 45
116	F 1288	LOPRESTI FRANCOIS	0 54 15
116	F 1290	LOPRESTI FRANCOIS	0 34 85
116	D 0766	MAGAUD GUY	0 08 24
116	D 0244	MAGAUD GUY	0 52 30
116	D 0747	MAGAUD GUY	0 16 51
116	C 0422	MAGAUD INDIVISION	0 16 30
116	C 0423	MAGAUD REMY	0 13 35
116	C 1202	MAGAUD REMY	0 21 50
116	F 1952	MARCEL ROBERT	0 05 85
116	F 1950	MARCEL ROBERT	0 06 49
116	C 0706	MARCHETTI EMILE	0 25 45
116	C 0735	MARCHETTI EMILE	0 31 80
116	C 0707	MARCHETTI EMILE	0 16 10
116	C 0267	MARCHETTI LUCIEN	0 08 10
143	ZT 0029	MARGAILLAN MARC	1 05 36
143	ZS 0079	MARGAILLAN MARC	3 52 18
143	ZS 0081	MARGAILLAN MARC	0 44 98
116	D 0431	MARIAUD BERNARD	0 33 10

116	D 0430	MARIAUD BERNARD	0 15 20
116	D 0362	MARIAUD CHRISTOPHE	0 65 55
116	D 0276	MARIAUD CHRISTOPHE	0 38 00
116	C 0243	MARTELLI SERGE	0 23 35
116	F 0734	MARTELLINI PATRICK	0 20 70
116	F 2200	MARTELLINI PATRICK	0 23 25
116	F 1087	MARTIN GUY	0 20 25
116	F 1075	MARTIN GUY	0 13 75
116	C 0420	MASIELLO ROSA	0 38 70
116	C 0421	MASIELLO ROSA	0 09 20
116	C 0856	MASIELLO ROSA	0 12 30
116	C 0857	MASIELLO ROSA	0 11 40
116	C 0262	MASIELLO ROSA	0 10 20
116	D 0381	MASSE SERGE	0 06 00
116	E 0835	MASSE SERGE	0 89 30
116	E 0824	MASSE SERGE	0 12 50
116	D 0379	MASSE SERGE	0 13 40
116	D 0371	MASSE SERGE	1 99 50
116	E 0847	MASSE SERGE	0 59 45
116	E 0620	MASSE SERGE	0 04 90
116	E 0619	MASSE SERGE	0 38 10
116	D 0351	MASSE SERGE	1 25 45
116	D 0350	MASSE SERGE	0 44 10
116	E 0618	MASSE SERGE	0 65 80
116	D 0349	MASSE SERGE	0 37 20
116	D 0348	MASSE SERGE	0 29 90
116	E 0617	MASSE SERGE	0 88 40
116	D 0333	MASSE SERGE	0 33 10
116	D 0332	MASSE SERGE	0 02 70
116	D 0519	MASSE SERGE	6 97 80
143	ZS 0071	MASSE SERGE	1 83 33
143	ZS 0072	MASSE SERGE	1 39 67
116	D 0578	MASSE SERGE	5 00 00
116	E 0625	MASSE SERGE	0 55 25
116	E 0624	MASSE SERGE	1 41 50
116	E 1243	MASSE SERGE	0 10 00
116	D 0634 A	MASSE SERGE	0 27 00
116	D 0634 b	MASSE SERGE	0 44 68
116	D 0382	MASSE SERGE	1 54 00
116	D 0426	MASSE SERGE	0 07 80
116	D 0454	MASSE SERGE	0 32 60
116	E 0875	MASSE SERGE	1 09 50
116	E 0876	MASSE SERGE	1 08 10
116	E 0828	MASSE SERGE	0 12 50
116	E 0834	MASSE SERGE	0 00 45
116	C 1075	MEYNIER BERNARD	0 19 20
116	C 1076	MEYNIER BERNARD	0 04 90
116	F 2240	MEYNIER BERNARD	0 45 08
116	F 2802	MEYNIER GUY	0 33 45
116	F 0247	MEYZENQ INDIVIS	0 09 45

116	F 2360	MICHAUX MARIE-LINE	0 41 29
116	F 0786	MILELLI JEAN-BAPTISTE	0 28 10
116	E 1553	MOREL DIDIER	0 02 71
116	F 1566	MOSCATO ANTOINE	0 27 85
116	C 0832	MOSCATO ANTOINE	0 20 30
116	C 0833	MOSCATO ANTOINE	0 17 60
116	C 0823	MURANO INDIVISION	0 42 00
116	F 1094	MURANO NUNZIO	0 46 80
116	F 0784	NACCIO GUY	0 09 00
143	Z 0033	NANNINI INDIVIS	0 19 67
116	F 2614	NAVARRO LUDOVIC	0 66 97
116	F 2319	NICOLLET CHRISTIAN	0 19 65
116	F 2317 A	NICOLLET CHRISTIAN	0 13 45
116	F 2315 A	NICOLLET CHRISTIAN	0 15 92
116	F 1011	NIEL INDIVIS	0 26 80
116	F 1035	NIEL INDIVIS	0 18 90
116	F 1036	NIEL INDIVIS	0 36 10
116	F 1789	NIEL INDIVIS	0 02 10
116	F 2262	NIEL INDIVIS	1 17 18
116	F 1013	NIEL INDIVIS	0 46 20
116	F 1012	NIEL INDIVIS	0 13 90
116	F 1027	NUCHO ARLETTE	0 31 30
116	C 0225	PALUMBO MARC	0 12 70
116	C 0223	PALUMBO MARC	0 06 90
116	C 1296	PALUMBO MARC	0 14 50
116	C 1304	PALUMBO MARC	0 08 87
116	C 1306	PALUMBO MARC	0 08 94
116	C 0228	PALUMBO MARC	0 15 40
116	E 1054	PAOLASSO BRIGITTE	0 03 84
116	D 0321	PAOLASSO BRIGITTE	0 04 00
143	ZS 0069	PAOLASSO INDIVIS	1 43 57
116	E 1401	PAOLASSO INDIVIS	0 05 80
116	F 2126	PAOLASSO RENE	0 36 57
143	ZT 0060	PARATO CLAUDE	0 28 51
143	ZT 0059	PARATO CLAUDE	0 12 88
143	ZT 0020	PARDIGON ANDREE	1 34 38
116	C 0778	PARET GLEIZE NICOLE	0 29 05
116	C 0779	PARET GLEIZE NICOLE	0 12 40
116	C 0827	PAUL ELIE	0 23 25
116	C 0826	PAUL ELIE	0 66 90
116	C 0825	PAUL ELIE	0 73 80
116	C 0800	PAUL ELIE	1 18 65
116	C 0830	PAUL ELIE	0 23 15
116	F 0409	PAUL ELIE	1 40 20
116	F 0335	PELLOUX MICHEL	0 16 85
116	C 0883	PEREIRA JANINE	0 21 80
116	C 0783	PEREIRA JANINE	0 00 30
116	C 0781	PEREIRA JANINE	1 76 60
116	D 0322	PERRONE FABIEN	0 03 95
116	F 0319	PHILIPPE INDIVIS	0 51 15

116	C 0791	PHILIPPE INDIVIS	1 29 55
116	F 1606	PHILIPPE INDIVIS	0 12 60
143	ZT 0034	PIERRISNARD GEORGETTE	1 06 67
116	D 0369	PIGUET MICHELE	0 61 00
116	F 1164	PINATEL ANDRE	1 17 20
116	F 2704	PINATEL ANDRE	0 10 90
116	F 0794	PINATEL ANDRE	0 19 85
116	F 2707	PINATEL ANDRE	0 09 00
116	F 0362	PINATEL ANDRE	0 41 40
116	F 2702	PINATEL ANDRE	0 07 72
116	F 0780	PINATEL ANDRE	0 28 05
116	F 0782	PINATEL ANDRE ET JEANNIE	0 16 25
116	F 0793	PINATEL ANDRE ET JEANNIE	0 49 65
116	F 0736	PINATEL ANDRE ET JEANNIE	0 26 60
116	F 0781	PINATEL ANDRE ET JEANNIE	0 16 35
116	C 0379	PINATEL ANDRE ET JEANNIE	2 02 85
116	F 0772	PINATEL ANDRE ET JEANNIE	0 32 65
116	F 0773	PINATEL ANDRE ET JEANNIE	0 23 20
116	F 0774	PINATEL ANDRE ET JEANNIE	0 16 20
116	F 0775	PINATEL ANDRE ET JEANNIE	0 13 40
116	F 2744	PINATEL AURELIE	0 12 00
116	F 0947	PINATEL CHARLES ET JOSIANE	0 13 00
116	C 1079	PINATEL CHARLES ET JOSIANE	0 08 60
116	F 0946	PINATEL CHARLES ET JOSIANE	0 41 40
116	C 1078	PINATEL CHARLES ET JOSIANE	0 40 30
116	C 1077	PINATEL CHARLES ET JOSIANE	0 08 30
116	F 0945	PINATEL CHARLES ET JOSIANE	0 46 50
116	F 0948	PINATEL CHARLES ET JOSIANE	0 11 00
116	F 0944	PINATEL CHARLES ET JOSIANE	0 20 10
116	F 0935	PINATEL CHARLES ET JOSIANE	0 08 05
116	F 0941	PINATEL CHARLES ET JOSIANE	1 25 30
116	C 0617	PINATEL CHARLES ET JOSIANE	0 15 50
116	F 0937	PINATEL CHARLES ET JOSIANE	1 30 80
116	F 0936	PINATEL CHARLES ET JOSIANE	0 09 15
116	F 0931	PINATEL CHARLES ET JOSIANE	0 23 20
116	F 0930	PINATEL CHARLES ET JOSIANE	0 22 45
116	C 0675	PINATEL CHARLY	0 34 50
116	F 0932	PINATEL CHARLY	0 43 60
116	C 0654	PINATEL CHARLY	0 31 50
116	C 0630	PINATEL CHARLY	0 05 50
116	F 2740	PINATEL CHARLY	0 04 64
116	F 0943	PINATEL CHARLY	0 21 60
116	F 2736	PINATEL CHARLY	0 22 18
116	F 0938	PINATEL CHARLY	1 34 10
116	C 0631	PINATEL CHARLY	0 30 50
116	C 0632	PINATEL CHARLY	0 23 70
116	C 0633	PINATEL CHARLY	0 54 60
116	C 0618	PINATEL CHARLY	0 07 00
116	C 0619	PINATEL CHARLY	0 20 40
116	C 0653	PINATEL CHARLY	0 29 00

116	C 0655	PINATEL CHARLY	0 12 20
116	C 0620	PINATEL CHARLY	0 07 80
116	C 0627	PINATEL CHARLY	0 24 30
116	F 2738	PINATEL CHARLY	0 12 51
116	C 0628	PINATEL CHARLY	0 06 20
116	C 1041	PINATEL CHRISTIAN	0 07 70
116	F 2261	PINATEL CHRISTIAN	0 26 22
116	F 1102	PINATEL CHRISTIAN	0 09 85
116	F 1105	PINATEL CHRISTIAN	0 10 60
116	C 1043	PINATEL CHRISTIAN	0 09 10
116	C 1040	PINATEL CHRISTIAN	0 19 70
116	F 1098	PINATEL CHRISTIAN	0 32 90
116	C 1039	PINATEL CHRISTIAN	0 10 30
116	F 2263	PINATEL CHRISTIAN	0 03 12
116	F 1990	PINATEL CHRISTIAN	0 04 63
116	C 1042	PINATEL CHRISTIAN	0 02 47
116	F 1101	PINATEL CHRISTIAN	0 13 30
116	F 2085	PINATEL CHRISTIAN	0 02 09
116	F 2084	PINATEL CHRISTIAN	0 12 91
116	F 1100	PINATEL CHRISTIAN	0 54 35
116	F 1099	PINATEL CHRISTIAN	0 29 60
116	F 1091	PINATEL CHRISTIAN	0 73 00
116	F 2739	PINATEL SOPHIE	0 00 96
116	F 0353	PINATEL SOPHIE	0 72 20
116	F 2735	PINATEL SOPHIE	0 01 37
116	F 0359	PINATEL SOPHIE	0 42 75
116	F 0954	PINATEL SOPHIE	0 63 55
116	F 0922	PINATEL SOPHIE	0 26 30
116	F 0921	PINATEL SOPHIE	0 13 20
116	F 0354	PINATEL SOPHIE	0 14 70
116	F 2183	PINATEL SOPHIE	1 52 12
116	F 0360	PINATEL SOPHIE	0 48 80
116	F 2737	PINATEL SOPHIE	0 02 09
116	F 2638	PINCET DANIEL	0 20 50
143	ZT 0033	PISANO INDIVIS	0 40 38
143	ZT 0032	PISANO VALERIE	0 19 17
143	ZV 0055	PLAUCHUD GERARD	0 12 22
143	Z 0072	PLAUCHUD GERARD	0 30 38
143	Z 0049	PLAUCHUD GERARD	0 28 75
143	ZV 0056	PLAUCHUD GERARD	1 13 86
116	C 1227	PLEVANI ANDRE	0 14 00
116	E 0319	PLUMET EDMOND	0 24 30
116	E 1643	PLUMET EDMOND	0 90 37
143	ZS 0058	PONS OLIVIER	0 02 85
143	ZS 0051	PONS OLIVIER	0 22 09
143	ZS 0045	PONS OLIVIER	1 48 41
116	F 0244	PORTIGLIATTI CLAUDE	0 46 30
116	C 0816	PRAVET ANDRE	0 21 70
116	C 0821	PRAVET ANDRE	0 69 90
116	C 0815	PRAVET ANDRE ROGER	0 20 60

116	E 1716	QUARTARARO REMY	0 05 70
116	F 2199	RAVEL RENE	0 21 25
116	F 1853	RAYMONDO ISABELLE	0 19 30
116	F 1851	RAYMONDO ISABELLE	0 40 20
116	F 1847	RAYMONDO ISABELLE	0 00 67
116	C 1599	RESS JEROME	0 15 80
116	C 1830	RESS JEROME	0 12 36
116	C 1831	RESS JEROME	0 07 37
116	C 1136	REY JEAN-MICHEL	0 32 70
116	F 1315	RICHAUD INDIVIS	0 20 50
116	F 1316	RICHAUD INDIVIS	0 21 35
116	E 0787	RIGOULT GERARD	0 04 85
116	E 0788	RIGOULT GERARD	0 04 40
116	F 0363	RISSO BEATRICE	0 46 80
116	E 0805	ROBERT JACQUELINE	0 01 55
116	E 0825	ROBERT JACQUELINE	0 02 55
116	F 0783	ROCHE BERNARD	0 16 80
116	F 1597	ROCHE FRANCIS	0 08 00
116	F 1983	ROCHE FRANCIS	0 06 32
116	F 0327	ROCHE FRANCIS	0 10 15
116	F 1977	ROCHE FRANCIS	0 06 65
116	F 0326	ROCHE FRANCIS	0 61 80
116	F 2059	ROCHE PATRICE	0 45 40
116	F 1714	ROCHE PATRICE	0 57 90
116	F 2058	ROCHE PATRICE	0 10 88
116	F 2047	ROCHE PATRICE	0 12 09
116	F 2050	ROCHE PATRICE	0 06 12
116	F 2046	ROCHE PATRICE	0 03 75
116	F 0967	ROCHE PATRICE	0 16 45
116	F 2048	ROCHE PATRICE	0 07 14
116	F 2052	ROCHE PATRICE	0 08 50
116	F 3047	ROCHE PHILIPPE	0 23 12
116	D 0435	ROCHEBRUN PATRICK	0 89 30
116	E 0865	ROCHEBRUN PATRICK	0 48 70
116	D 0436	ROCHEBRUN PATRICK	0 09 20
116	D 0437	ROCHEBRUN PATRICK	0 21 00
116	D 0384	ROCHEBRUN PATRICK	1 31 20
116	D 0370	ROCHEBRUN PATRICK	1 00 80
116	D 0441	ROCHEBRUN PATRICK	1 90 30
116	D 0442	ROCHEBRUN PATRICK	0 74 50
116	E 0864	ROCHEBRUN PATRICK	0 59 20
116	D 0377	ROCHEBRUN PATRICK	0 33 60
143	ZS 0070	ROCHEBRUN PATRICK	1 13 53
116	E 0866	ROCHEBRUN PATRICK	0 54 40
156	C 0006	ROME FRANCOIS ET NOEL INDIVIS	1 80 50
156	C 0037 P	ROME FRANCOIS ET NOEL INDIVIS	3 42 75
116	C 1144	ROME FRANCOIS ET NOEL INDIVIS	0 80 86
156	C 0005	ROME FRANCOIS ET NOEL INDIVIS	3 50 80
116	C 1146	ROME FRANCOIS ET NOEL INDIVIS	2 34 88
156	C 0034	ROME FRANCOIS ET NOEL INDIVIS	0 06 75

156	C 0027 P	ROME FRANCOIS ET NOEL INDIVIS	0 11 45
156	D 0066 P	ROME FRANCOIS ET NOEL INDIVIS	1 11 80
156	D 0065 P	ROME FRANCOIS ET NOEL INDIVIS	1 54 00
156	C 0033 P	ROME FRANCOIS ET NOEL INDIVIS	5 08 24
116	C 1110	ROME FRANCOIS ET NOEL INDIVIS	3 96 00
156	C 0001 C	ROME MONIQUE	10 50 00
156	C 0001 B	ROME MONIQUE	3 50 00
156	C 0016	ROME MONIQUE	1 78 70
156	C 0001 A	ROME MONIQUE	1 00 00
156	C 0036 P	ROME NOEL FRANCOIS VIVIANE INDIVIS	1 48 90
156	C 0035	ROME NOEL FRANCOIS VIVIANE INDIVIS	1 45 20
156	C 0026	ROME NOEL FRANCOIS VIVIANE INDIVIS	1 26 20
116	F 0694	ROUBAUD ROBERT	0 31 50
116	F 2937	ROUBAUD ROBERT	0 19 72
116	F 0696	ROUBAUD ROBERT	0 51 25
116	F 0702	ROUBAUD ROBERT	0 56 60
116	F 1514	ROUBAUD ROBERT	0 20 70
116	F 1854	ROUBAUD ROBERT	0 30 20
116	F 1852	ROUBAUD ROBERT	0 03 80
116	F 0695	ROUBAUD ROBERT	0 09 85
116	F 1535	ROUBAUD ROBERT	0 52 10
116	F 0703	ROUBAUD ROBERT	0 13 25
116	F 2935	ROUBAUD ROBERT	0 35 35
116	C 0264	ROUBAUD ROSELYNE	0 36 30
116	E 0849	ROUGIER INDIVISION	1 76 80
116	D 0543 P1	ROUGIER INDIVISION	2 71 20
116	E 0848	ROUGIER INDIVISION	0 73 60
116	D 0241	ROUGIER INDIVISION	1 74 20
116	D 0242	ROUGIER INDIVISION	0 74 40
116	D 0543 P2	ROUGIER INDIVISION	3 48 80
116	D 0331	ROUGIER INDIVISION	3 46 65
116	D 0245	ROUGIER INDIVISION	1 26 80
116	E 0851	ROUGIER INDIVISION	1 34 40
116	E 0850	ROUGIER INDIVISION	0 29 60
116	D 0473	ROUGIER INDIVISION	0 25 40
116	D 0767	ROUGIER INDIVISION	0 64 25
116	D 0228	ROUGIER INDIVISION	1 72 50
116	D 0760	ROUX ALICE	0 05 01
143	ZT 0063	ROUX FRANCOISE	0 15 76
116	C 1226	ROUX JEAN-PHILIPPE	0 06 80
116	C 0251	ROUX JEAN-PHILIPPE	0 19 17
116	C 0238	ROUX JEAN-PHILIPPE	0 23 00
116	F 2323	RUGGERO INDIVIS	0 03 30
116	F 2248	RUGGERO INDIVIS	0 33 62
116	F 2904	RUGGERO LUCIANA	0 13 05
116	E 1277	SAITOUR JEAN-PIERRE	0 00 23
116	E 1240	SAITOUR JEAN-PIERRE	0 03 18
116	E 1279	SAITOUR JEAN-PIERRE	0 01 28
116	C 0810	SANZ INDIVISION	0 29 10
116	F 0269	SARL ARIZZI	0 19 90

116	F 0286	SARL ARIZZI	0 66 95
116	F 0276	SARL ARIZZI	0 90 05
116	F 0285	SARL ARIZZI	0 12 80
116	F 0771	SARLIN RENE	0 24 85
116	D 0290	SAVOUILLAN SOPHIE	0 05 60
116	C 1246	SC LA FENIERE	0 55 32
116	C 0746	SC LA FENIERE	1 19 15
116	F 0222	SC LA FENIERE	0 21 40
116	C 0749	SC LA FENIERE	0 82 80
116	F 0367	SCA DOMAINE DE L'AUBRESPIN	0 74 60
116	C 1578	SCA DOMAINE DE L'AUBRESPIN	0 54 50
143	ZT 0030	SCAGLIA PIERRE	0 10 04
116	C 0843	SCAGLIA PIERRE	0 36 15
116	C 0842	SCAGLIA PIERRE	0 20 10
116	C 0838	SCAGLIA PIERRE	0 90 00
143	Z 0148	SCAGLIA PIERRE	0 19 39
143	ZT 0042	SCAGLIA PIERRE	0 17 22
143	Z 0149	SCAGLIA PIERRE	0 45 83
143	Z 0150	SCAGLIA PIERRE	0 40 22
143	Z 0152	SCAGLIA PIERRE	0 43 19
143	Z 0153	SCAGLIA PIERRE	0 58 79
116	C 0836	SCAGLIA PIERRE	0 17 95
116	F 1907	SCAGLIA PIERRE	0 09 30
143	Z 0147	SCAGLIA PIERRE	0 43 33
143	Z 0130	SCAGLIA PIERRE	0 18 78
143	ZS 0077	SCAGLIA PIERRE	0 53 03
116	F 2886	SCEA DOMAINE SAINT GEORGES	0 00 09
116	F 2885	SCEA DOMAINE SAINT GEORGES	0 01 98
116	F 2693	SCEA DOMAINE SAINT GEORGES	0 08 70
116	F 3066	SCEA DOMAINE SAINT GEORGES	1 31 70
116	F 3065	SCEA DOMAINE SAINT GEORGES	0 41 30
116	F 2890	SCEA DOMAINE SAINT GEORGES	0 43 80
116	F 2891	SCEA DOMAINE SAINT GEORGES	0 06 53
116	F 2881	SCEA DOMAINE SAINT GEORGES	0 07 40
116	F 2883	SCEA DOMAINE SAINT GEORGES	0 41 75
116	F 2887	SCEA DOMAINE SAINT GEORGES	0 23 38
116	F 2889	SCEA DOMAINE SAINT GEORGES	0 10 04
116	F 2888	SCEA DOMAINE SAINT GEORGES	0 08 02
116	E 1651	SCI AMANDINELLIE	0 18 91
143	B 0550	SCI CHOUROXE	0 07 40
143	B 0551	SCI CHOUROXE	0 06 95
143	B 0740	SCI CHOUROXE	0 10 60
143	B 0901	SCI CHOUROXE	0 16 15
143	B 0902	SCI CHOUROXE	0 07 00
143	B 0903	SCI CHOUROXE	0 20 95
143	B 0904	SCI CHOUROXE	0 14 60
143	B 0905	SCI CHOUROXE	0 22 15
143	B 0908	SCI CHOUROXE	0 19 30
143	B 0910	SCI CHOUROXE	0 10 00
116	E 0827	SCI JLV LES POURCELLES	0 03 00

116	D 0278	SCI LA COMBE ANDRIEU	0 57 10
116	D 0283	SCI LA COMBE ANDRIEU	0 26 10
116	F 0477	SCI LA DEYMIERE	0 46 50
116	F 0472	SCI LA DEYMIERE	0 36 35
116	F 0475	SCI LA DEYMIERE	0 24 10
116	F 0478	SCI LA DEYMIERE	0 06 40
116	F 0500	SCI LA DEYMIERE	0 78 20
116	F 0473	SCI LA DEYMIERE	0 79 20
116	F 0479	SCI LA DEYMIERE	0 39 00
116	F 1653	SCI LA DEYMIERE	2 20 00
116	F 0509	SCI LA DEYMIERE	0 20 25
116	F 0501	SCI LA DEYMIERE	0 19 60
116	F 0474	SCI LA DEYMIERE	0 43 75
116	C 1308	SCI LES OLIVIERS	0 14 82
116	C 1311	SCI LES OLIVIERS	0 08 64
116	C 0232	SCI LES OLIVIERS	0 16 30
116	C 1310	SCI LES OLIVIERS	0 05 85
116	C 1313	SCI LES OLIVIERS	0 18 14
116	C 1312	SCI LES OLIVIERS	0 08 98
116	C 1309	SCI LES OLIVIERS	0 05 60
116	D 0447	SENECHAL GENEVIEVE	0 17 85
116	D 0343	SENECHAL GENEVIEVE	0 38 95
116	D 0443	SENECHAL GENEVIEVE	0 74 90
116	E 0872	SENECHAL GENEVIEVE	0 97 20
116	D 0253	SENECHAL GENEVIEVE	0 18 60
116	E 0871	SENECHAL GENEVIEVE	0 08 20
116	D 0465	SENECHAL GENEVIEVE	0 85 65
116	E 0870 P	SENECHAL GENEVIEVE	0 13 00
116	E 0627	SIAUD ANDRE	3 88 60
116	D 0446	SIAUD INDIVIS	0 17 40
116	D 0444	SIAUD INDIVIS	1 38 70
116	D 0459	SIAUD INDIVIS	1 07 85
116	D 0357	SIAUD INDIVIS	0 22 15
116	D 0367	SIAUD INDIVIS	0 11 00
116	D 0368	SIAUD INDIVIS	3 61 35
116	D 0467	SIAUD INDIVIS	0 47 20
116	E 0629	SIAUD PHILIPPE	0 73 70
116	F 0329	SIGNORET INDIVIS	0 36 70
116	D 0275	SIGNORET MICHEL	0 85 20
116	D 0448	SIGNORET MICHEL	0 24 30
116	D 0277	SIGNORET MICHEL	0 85 20
116	E 0862	SIGNORET MICHEL	1 36 10
116	D 0449	SIGNORET MICHEL	0 14 70
116	D 0445	SIGNORET MICHEL	0 14 14
116	D 0250	SIGNORET MICHEL	0 18 40
116	D 0274	SIGNORET MICHEL	0 18 95
116	D 0440	SIGNORET MICHEL	0 46 45
116	D 0358	SIGNORET MICHEL	0 23 60
116	D 0359	SIGNORET MICHEL	0 79 00
116	D 0360	SIGNORET MICHEL	0 22 45

116	D 0363	SIGNORET MICHEL	0 15 70
116	D 0364	SIGNORET MICHEL	0 15 80
116	D 0439	SIGNORET MICHEL	0 80 25
116	D 0438	SIGNORET MICHEL	0 35 40
116	D 0428	SIGNORET MICHEL	0 41 40
116	E 0623	SIGNORET MICHEL	0 14 80
116	E 0622	SIGNORET MICHEL	0 29 85
116	D 0662	SIGNORET MICHEL	0 12 52
143	Z 0154	SIGNORET MICHEL	1 25 33
143	Z 0155	SIGNORET MICHEL	0 78 52
143	ZS 0034	SIGNORET MICHEL	4 17 39
116	D 0576	SIGNORET MICHEL	0 35 15
116	E 0873	SIGNORET MICHEL	0 09 50
116	D 0569	SIGNORET MICHEL	0 23 45
116	D 0427	SIGNORET MICHEL	0 30 60
116	E 0874	SIGNORET MICHEL	1 22 80
143	ZS 0073	SIGNORET MICHEL	9 59 48
116	D 0550	SIGNORET MICHEL	0 71 10
116	D 0468	SIGNORET MICHEL	2 80 15
116	D 0466	SIGNORET MICHEL	3 14 45
116	D 0458	SIGNORET MICHEL	1 65 20
116	D 0457	SIGNORET MICHEL	0 15 20
116	D 0452	SIGNORET MICHEL	0 15 00
116	D 0451	SIGNORET MICHEL	0 08 90
116	D 0432	SIGNORET MICHEL	0 24 60
116	D 0471	SIGNORET MICHEL	1 01 85
116	D 0433	SIGNORET MICHEL	0 94 50
116	D 0450	SIGNORET MICHEL	0 29 76
116	C 0794	SOLDA MARYLENE	1 13 50
116	F 2239	SONZOGNI JEROME	0 06 42
116	E 1032	TARIOTTE JOHNNY	0 03 85
116	D 0347	TARTANSON INDIVIS	0 62 50
116	D 0783	TARTANSON INDIVIS	0 73 85
116	D 0363	TARTANSON INDIVIS	1 06 60
116	D 0361	TARTANSON INDIVIS	0 39 25
116	D 0229	TARTANSON INDIVIS	0 84 40
116	D 0352	TARTANSON INDIVIS	0 98 40
116	D 0365	TARTANSON INDIVIS	0 19 40
116	F 0652	TESTON ERIC	1 45 95
116	F 0653	TESTON ERIC	0 01 70
116	F 2822	TESTON ERIC	0 11 72
116	C 0216	TESTON ERIC	0 99 30
116	C 0847	TESTON ERIC	0 40 35
116	C 0241	TESTON ERIC	0 57 20
116	C 0217	TESTON ERIC	0 17 50
116	C 0845	TESTON ERIC	0 58 10
116	C 1189	TESTON ERIC	0 20 00
116	C 0218	TESTON ERIC	0 23 40
143	ZT 0016	TORINO ERIC	3 29 57
143	ZT 0049	TORINO ERIC	1 07 84

143	ZT 0062	TORINO ERIC	1 31 57
143	ZT 0061	TORINO ERIC	0 09 13
143	Z 0087	TORINO ERIC	0 28 85
143	ZT 0017	TORINO MAGALI	0 23 64
143	ZT 0035	TOURNIAIRE ROBERT	0 18 33
143	ZT 0036	TOURNIAIRE ROBERT	0 96 96
116	C 0787	TRABUC INDIVIS	0 27 30
116	F 1946	TRABUC INDIVIS	1 40 25
116	F 1934	TRABUC INDIVIS	0 26 70
116	F 0202	TRABUC INDIVIS	0 68 20
116	F 0212	TRABUC INDIVIS	0 08 30
116	C 0790	TRABUC INDIVIS	0 87 20
116	C 0788	TRABUC INDIVIS	0 13 85
116	F 0988	TRIPODI SALVATORE	0 06 05
116	F 0751	TROUCHE MICHEL	0 24 50
116	F 0759	TROUCHE MICHEL	0 11 10
116	F 0873	VAILLANT-MARCHETTI JEAN-PAUL	0 16 65
116	F 0159	VAUSSELIN LAURENT	0 18 00
116	F 0162	VAUSSELIN LAURENT	0 06 70
116	F 2329	VAUSSELIN LAURENT	0 07 92
116	F 2327	VAUSSELIN LAURENT	0 13 99
116	F 0435	VENZAL PIERRE	0 04 80
116	F 0434	VENZAL PIERRE	0 66 20
116	F 2365	VICQUELIN FRANCK	0 09 14
116	F 0300	VICQUELIN FRANCK	0 17 30
116	F 1055	VIDAL INDIVISION	0 04 00
116	F 2067	VIDAL INDIVISION	0 00 78
116	F 1800	VIDAL INDIVISION	0 38 60
116	F 2066	VIDAL INDIVISION	0 09 76

Pour le Préfet
et par délégation
Le Directeur des Services du Cabinet

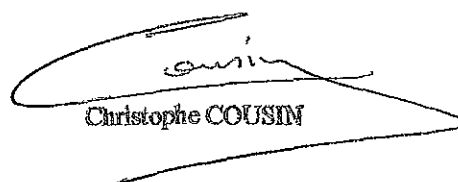
Christophe COUSIN



© IGN 2017 - www.geoportail.gouv.fr/mentions-legales

Longitude : 5° 58' 53" E
Latitude : 43° 57' 42" N

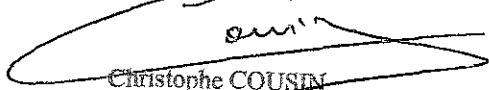
Pour le Préfet
et par délégation
Le Directeur des Services du Cabinet

Christophe COUSIN



© IGN 2017 - www.geoportail.gouv.fr/mentions-legales

Longitude : 5° 57' 16" E
 Latitude : 43° 58' 56" N

STATION ASA

Pour le Préfet
 et par délégation
 Le Directeur des Services de l'Orléans
[Signature]
 Antoine OLLIVIER

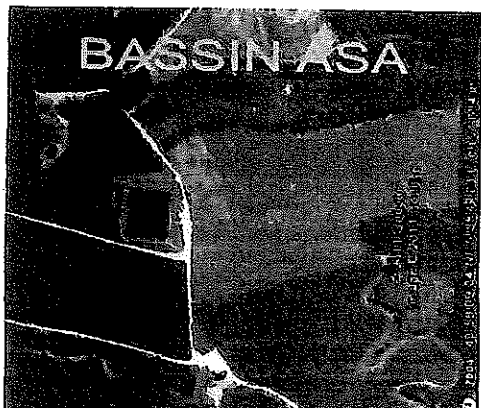
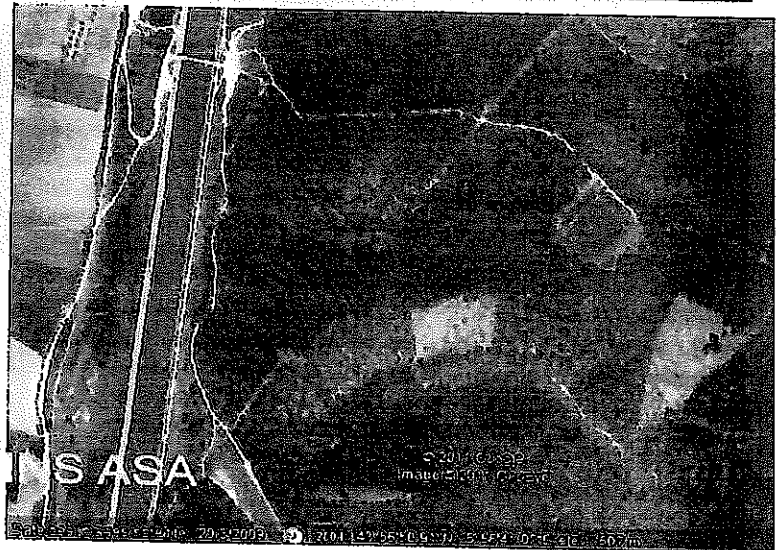

Pour le Préfet
et par désignation
La Directeur des Services du Cabinet

Cousin
Christophe COUSIN

LES 5 STATIONS DE POMPAGE DE L'ASA IPCM

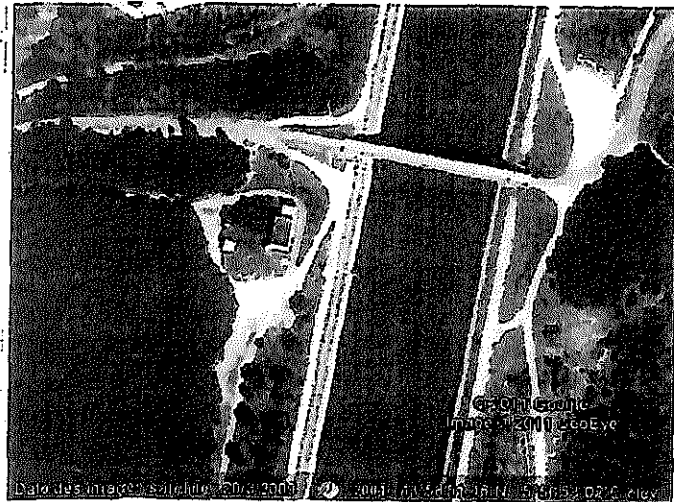
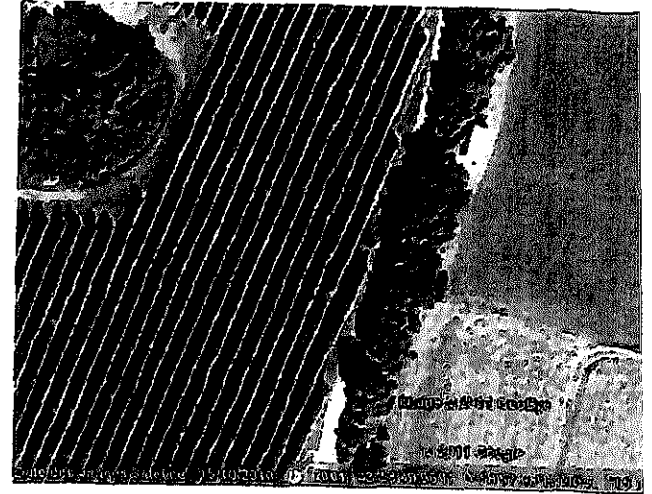
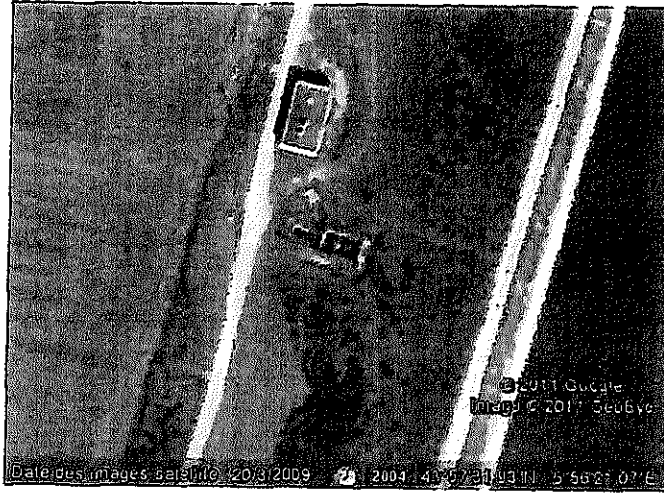
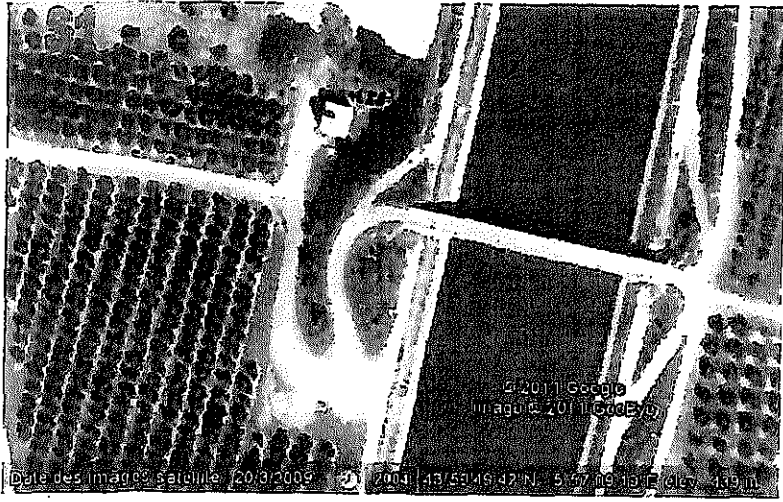

Pour le Préfet
et par délégués
Le Président des Amis de Cahors
ignin
Christine GUYON



Périmètre de
l'ASA IPCM

Pour le Préfet
et par délégation
Le Directeur des Services du Cabinet

[Signature]
2011

PRÉFET DES ALPES-DE-HAUTE-PROVENCE

PRÉFECTURE
DIRECTION DE LA CITOYENNETÉ ET DE LA LEGALITÉ
Bureau des Étrangers, de la Nationalité et des Usagers de la Route

Digne-les-Bains, le 15 janvier 2018

ARRÊTÉ PRÉFECTORAL N° 2018-015-011

relatif aux tarifs des courses de taxi

LE PRÉFET DES ALPES-DE-HAUTE-PROVENCE

Chevalier de la Légion d'honneur
Chevalier de l'Ordre national du Mérite

- VU le code de la consommation et notamment ses articles L112-1 à L112-3 ;
- VU le code de commerce et notamment son article L410-2 ;
- VU le code des transports ;
- VU le décret n° 78-363 du 13 mars 1978 réglementant la catégorie d'instruments de mesure taximètres modifié ;
- VU le décret n° 2001-387 du 3 mai 2001 relatif au contrôle des instruments de mesure ;
- VU le décret n° 2015-1252 du 7 octobre 2015 relatif aux tarifs des courses de taxi ;
- VU l'arrêté ministériel n° 83-50/A du 3 octobre 1983 modifié relatif à la publicité des prix de tous les services ;
- VU l'arrêté ministériel du 3 décembre 1987 relatif à l'information du consommateur sur les prix ;
- VU l'arrêté ministériel du 18 juillet 2001 modifié relatif aux taximètres en service ;
- VU l'arrêté ministériel du 13 février 2009 modifié relatif aux dispositifs répéteurs lumineux de tarifs pour taxis ;
- VU l'arrêté ministériel du 2 novembre 2015 modifié relatif aux tarifs des courses de taxi ;
- VU l'arrêté ministériel du 6 novembre 2015 relatif à l'information du consommateur sur les tarifs des courses de taxi ;
- VU l'arrêté ministériel du 14 décembre 2017 relatif aux tarifs des courses de taxi pour 2018;
- VU l'avis de la directrice départementale de la cohésion sociale et de la protection des populations ;
- SUR** proposition de la Secrétaire Générale de la préfecture,

ARRETE

ARTICLE 1er – Tarification

À compter de la date de publication du présent arrêté, les tarifs maxima applicables aux transports de voyageurs par taxi, sont fixés comme suit dans le département des Alpes-de-Haute-Provence, toutes taxes comprises

- Valeur de la chute : en fonction de la distance parcourue et du tarif kilométrique, le compteur horokilométrique affichera des variations de prix successives de 0,10 €.
- Prise en charge : 1,90 €
- Heure d'attente ou marche lente : 21,08 €, soit une chute de 0,10 € toutes les 17.08 secondes
- Tableau des tarifs kilométriques en vigueur :

TARIF	Couleur du répétiteur lumineux extérieur	Définition de la course	Tarif kilométrique	Distance parcourus en mètre pendant une chute de 0,10 €
Tarif A	Blanche	la course de jour avec retour en charge à la station	0,99 €	101,01 m
Tarif B	Orange	la course de nuit ou sur routes enneigées ou verglacées ou les dimanches et jours fériés avec retour en charge à la station	1,49€	67,11 m
Tarif C	Bleue	course de jour avec retour à vide à la station	1,98 €	50,5 m
Tarif D	Verte	la course de nuit ou sur routes enneigées ou verglacées ou les dimanches et jours fériés avec retour à vide à la station	2,98 €	33,55 m

Le tarif de nuit est applicable entre 19h00 et 7h00 toute l'année.

Le conducteur doit signaler au client tout changement de mode de tarification intervenant pendant la course.

- La majoration pour course sur routes enneigées ou verglacées est subordonnée aux deux conditions suivantes : routes effectivement enneigées et verglacées et utilisation d'équipements spéciaux ou de pneumatiques antidérapant dits « pneus hiver ».
- Le tarif minimum, suppléments inclus, susceptible d'être perçu pour une course est fixé à 7,10 euros.

Les suppléments ci-après pourront être perçus en sus des tarifs définis ci-dessus :

- Passager (Majeur ou mineur) à partir du 5ème : 2,50 €.
- Bagages placés à l'extérieur du véhicule nécessitant l'utilisation d'un équipement extérieur adaptés au chargement de ceux-ci : 2 € par bagages.
- Valises ou bagages de taille équivalente par passager : à partir du 4ème bagage : 2.00 €.

L'utilisation des tronçons d'autoroutes à péage ne pourra s'effectuer qu'à la demande expresse du client, qui devra être informé de ce que les frais de péage seront à sa charge et perçus en sus du prix de la course. Il ne pourra en aucun cas être réclamé au client le remboursement des frais de péage engagés par le professionnel lors du trajet retour à vide.

ARTICLE 2 – Taximètres

Le dispositif répéteur lumineux de tarifs n'est allumé en rouge qu'en charge. Le conducteur de taxi doit mettre le taximètre en marche dès le début de la course. Dans le cas de départ à vide et retour en charge dans sa commune de rattachement (course C et D), le taximètre doit être mis en marche à la prise en charge du client.

Par exception, lorsque le taxi part à vide de la station, et y revient à vide, après avoir pris en charge et conduit un client dans d'autres lieux, le taximètre pourra être mis en marche sur le tarif C ou D, selon le cas, dès le départ de la station, dans ce cas le dispositif répéteur lumineux de tarifs est allumé en rouge.

Les taximètres sont soumis à la vérification périodique et à la surveillance prévue au décret n°78-363 du 13 mars 1978 modifié par le décret n° 2006-447 du 12 avril 2006, suivant les modalités fixées par l'arrêté ministériel du 18 juillet 2001.

Chaque exploitant de taxi est invité à faire adapter son taximètre aux nouveaux tarifs dans le délai de deux mois suivant la publication du présent arrêté. Lorsque le taximètre aura été adapté, la lettre majuscule T, de couleur bleue et d'une hauteur minimale de 10 mm sera apposée sur le cadran du taximètre.

ARTICLE 3 – Affichage des tarifs

En application des dispositions de l'article 13 de l'arrêté ministériel du 3 décembre 1987 relatif à l'information du consommateur sur les prix, les tarifs pratiqués doivent faire l'objet d'un affichage dans le véhicule.

Une affiche très apparente, reproduisant les tarifs fixés par le présent arrêté, devra être apposée en permanence à l'intérieur de chaque taxi de façon très lisible et directement visible par le client transporté. Elle devra aussi faire apparaître la mention « quel que soit le montant inscrit au compteur la somme perçue par le chauffeur ne peut être inférieure à 7,10 € suppléments inclus ».

Un affichage clair dans le taxi informera aussi le consommateur qu'il peut régler la course par carte bancaire suite aux dispositions de l'article 7 de l'arrêté du 6 novembre 2015.

ARTICLE 4 – Délivrance d'une note

Conformément aux dispositions de l'article 2 de l'arrêté ministériel n°83-50/A du 3 octobre 1983, les conditions dans lesquelles la délivrance d'une note est obligatoire ou facultative doivent être rappelées à la clientèle par un affichage lisible et visible apposé à l'arrière du véhicule.

Conformément aux dispositions de l'article 3 de l'arrêté ministériel n°83.50/A du 3 octobre 1983 modifié, la délivrance de note est obligatoire à titre de mesure de publicité des prix quand la prestation de service est d'un montant supérieur ou égal à 25 € TTC.

Pour les prestations de service dont le prix ne dépasse pas 25 € TTC., la délivrance de la note est facultative mais celle-ci doit être remise au client s'il la demande expressément.

Conformément à l'arrêté ministériel du 6 novembre 2015, la note doit obligatoirement comporter les informations mentionnées ci-après :

1° Doivent être imprimés sur la note :

- a) La date de rédaction de la note ;
- b) Les heures de début et fin de la course ;
- c) Le nom ou la dénomination sociale du prestataire ou de sa société ;
- d) Le numéro d'immatriculation du véhicule de taxi ;
- e) L'adresse postale à laquelle peut être adressée une réclamation ;
- f) Le montant de la course minimum ;
- g) Le prix de la course toutes taxes comprises hors suppléments.

2° Doivent être soit imprimés, soit portés de manière manuscrite :

- a) La somme totale à payer toutes taxes comprises, qui inclut les suppléments ;
- b) Le détail de chacune des majorations prévues à l'article 2 du décret du 7 octobre 2015 susvisé. Ce détail est précédé de la mention « supplément(s)».

Si le client le demande, la note doit également mentionner de manière manuscrite ou, le cas échéant, par impression :

- a) Le nom du client ;
- b) Le lieu de départ et le lieu d'arrivée de la course.

L'adresse postale à laquelle le client peut adresser une réclamation, conformément à l'arrêté préfectoral n°2010-2320 du 29 novembre 2010 est :

Commission locale des transports publics particuliers de personnes
Préfecture des Alpes-de-Haute-Provence
8, rue du Docteur Romieu
04016 DIGNE-LES-BAINS CEDEX

La note doit être établie en double exemplaire. Un exemplaire est remis au client, le double doit être conservé par le prestataire pendant une durée de deux ans et classé par ordre de date de rédaction.

ARTICLE 5

L'arrêté préfectoral n° 2017-009-001 du 9 janvier 2017 est abrogé.

ARTICLE 6

- Mme la Secrétaire Générale de la préfecture des Alpes-de-Haute-Provence,
- Mme la Directrice Départementale de la Cohésion Sociale et de la Protection des Populations,
- M. le Directeur de l'Unité Territoriale de la Direction Régionale de l'Environnement, de l'Aménagement et du Logement,
- M. le Colonel, Commandant le Groupement de Gendarmerie des Alpes-de-Haute-Provence,
- M. le Directeur Départemental de la Sécurité Publique,
- Tous les agents visés à l'article L450-1 du code de commerce,

sont chargés, chacun en ce qui le concerne, de l'exécution du présent arrêté qui sera publié au recueil des actes administratifs de la Préfecture.

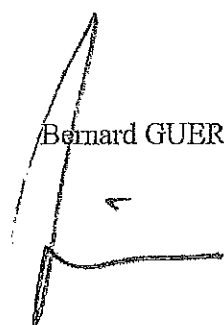
Bernard GUERIN



Liberté • Égalité • Fraternité
RÉPUBLIQUE FRANÇAISE

PRÉFET DES ALPES-DE-HAUTE-PROVENCE

PRÉFECTURE
Service de la coordination
des politiques publiques

Digne-les-Bains, le 09 JAN. 2018

ARRÊTÉ PRÉFECTORAL n° 2018-009-001

conférant le titre de maître-restaurateur
à Madame Griet Van de Velde – De Bondt
Gérante du restaurant La Table de Panturle à Banon

LE PRÉFET DES ALPES-DE-HAUTE-PROVENCE

**Chevalier de la Légion d'honneur
Chevalier de l'ordre national du Mérite**

- Vu** le code général des impôts, et notamment son article 244 quater Q instituant le titre de maître-restaurateur ;
- Vu** le décret n°2007-1359 du 14 septembre 2007 relatif au titre de maître-restaurateur ;
- Vu** l'arrêté ministériel du 14 septembre 2007 relatif à l'attribution du titre de maître-restaurateur ;
- Vu** l'arrêté ministériel du 17 janvier 2008 fixant la liste des organismes certificateurs aptes à réaliser l'audit externe relatif à la délivrance du titre de maître-restaurateur ;
- Vu** le dossier de demande de délivrance du titre de maître-restaurateur présenté par Mme Griet Van de Velde – De Bondt, gérante du restaurant la Table de Panturle sis rue Pasteur 04150 Banon ;
- Vu** l'avis émis le 23 novembre 2017 par l'organisme certificateur agréé Afnor, pour la délivrance du titre de maître-restaurateur à Mme Vand de Velde – De Bondt ;
- Sur proposition** de Mme la Secrétaire Générale de la préfecture des Alpes-de-Haute-Provence ;

ARRÊTE :

Article 1^{er} :

Le titre de maître-restaurateur est délivré à Mme Griet Van de Velde – De Bondt, gérante du restaurant la Table de Panturle sis rue Pasteur 04150 Banon.

Article 2 :

La durée de validité du présent arrêté est limitée à 4 ans à compter de sa date de notification.

Deux mois au moins avant l'expiration de sa validité, Mme Griet Vand de Velde – De Bondt pourra solliciter son renouvellement dans les mêmes formes que pour la demande initiale.

Article 3 :

La Secrétaire Générale de la préfecture des Alpes-de-Haute-Provence est chargée de l'exécution du présent arrêté qui sera notifié au demandeur, publié au Recueil des Actes Administratifs de la Préfecture et dont copie sera adressée, pour information, à :

- M. le Maire de la commune de Banon ;
- Mme la Directrice Départementale de la Cohésion Sociale et de la Protection des Populations ;
- M.le Président de la Chambre de Commerce et d'Industrie Territoriale ;
- M. le Président de l'Union des Métiers et Industries de l'Hôtellerie.

Pour le Préfet et par délégation,
la Secrétaire Générale



Myriam GARCIA



Liberté • Égalité • Fraternité

RÉPUBLIQUE FRANÇAISE

PRÉFET DES ALPES-DE-HAUTE-PROVENCE

PRÉFECTURE
Service de la coordination
des politiques publiques

Digne-les-Bains, le 11 JAN. 2018

ARRÊTÉ PRÉFECTORAL n° 2018- 011-006
portant classement de l'office de tourisme intercommunal
du Sisteronais-Buëch en catégorie I

LE PRÉFET DES ALPES-DE-HAUTE-PROVENCE

Chevalier de la Légion d'honneur,
Chevalier de l'ordre national du Mérite,

Vu le titre III du livre I^{er} du code du tourisme, et notamment les articles L. 133-10-1 et D. 133-20 à D. 133-30 ;

Vu l'article L. 5214-16 du code général des collectivités territoriales ;

Vu l'arrêté ministériel du 12 novembre 2010, modifié, fixant les critères de classement des offices de tourisme ;

Vu la délibération n° 297.17 du 17 novembre 2017 du conseil communautaire de la communauté de communes du Sisteronais-Buëch instituant l'office de tourisme intercommunal du Sisteronais-Buëch ;

Vu la délibération n° 298.17 du 17 novembre 2017 du conseil communautaire de la communauté de communes du Sisteronais-Buëch sollicitant le classement de l'office de tourisme intercommunal en catégorie I ;

Vu la demande de classement en catégorie I de l'office de tourisme intercommunal du Sisteronais-Buëch reçue en Préfecture le 15 septembre 2017 ;

CONSIDÉRANT la conformité du dossier aux critères de classement ;

SUR la proposition de Madame la Secrétaire Générale de la Préfecture des Alpes-de-Haute-Provence ;

ARRÊTE :

ARTICLE 1^{er}

L'office de tourisme intercommunal du Sisteronais-Buëch, situé 1 Place de la République 04200 SISTERON, est classé en catégorie I.

ARTICLE 2

La durée de validité du présent arrêté est limitée à 5 ans à compter de la date de sa notification.

Afin d'en obtenir le renouvellement, une nouvelle demande de classement devra être formulée conformément à l'arrêté du 12 novembre 2010 fixant les critères de classement des offices de tourisme.

ARTICLE 3

Conformément aux dispositions des articles R. 421-1 et suivants du code de justice administrative, la présente décision peut faire l'objet, dans un délai de deux mois courant à compter de sa notification :

- d'un recours gracieux auprès du préfet des Alpes-de-Haute-Provence ;
- d'un recours hiérarchique auprès du ministre de l'économie et des finances ;
- d'un recours contentieux devant le Tribunal Administratif de Marseille (22-24, rue Breteuil - 13281 Marseille cedex 6).

ARTICLE 4

La Secrétaire Générale de la Préfecture des Alpes-de-Haute-Provence est chargée de l'exécution du présent arrêté, qui sera publié au Recueil des Actes administratifs de la Préfecture et notifié à M. le Président de la communauté de communes du Sisteronais-Buëch et Mme la Directrice de l'office de tourisme du Sisteronais-Buëch.

Pour le Préfet et par délégation,
la Secrétaire Générale



Myriam GARCIA



Liberté • Égalité • Fraternité

RÉPUBLIQUE FRANÇAISE

PRÉFET DES ALPES-DE-HAUTE-PROVENCE

Digne-les-Bains, le 05 JAN, 2018

DIRECTION DÉPARTEMENTALE DES TERRITOIRES
Service Environnement Risques
Pôle Eau

ARRÊTÉ PRÉFECTORAL N° 2018-005-008
DE MISE EN DEMEURE

concernant la mise en conformité de la station d'épuration
de la commune de LIMANS

LE PRÉFET DES ALPES-DE-HAUTE-PROVENCE

Chevalier de la Légion d'Honneur
Chevalier de l'ordre national du Mérite

Vu le Code de l'Environnement ;

Vu l'arrêté du 21 juillet 2015 relatif à la collecte, au transport et au traitement des eaux usées des agglomérations, d'assainissement ainsi qu'à la surveillance de leur fonctionnement et de leur efficacité, et aux dispositifs d'assainissement non collectif recevant une charge brute de pollution organique supérieure à 1,2 kg/j de DBO₅ ;

Vu la lettre du 17 octobre 2017 communiquant à la commune de Limans le projet d'arrêté ;

Vu l'avis de la commune de Limans reçu à la DDT le 31 octobre 2017 ;

Vu le rapport de manquement administratif du 10 octobre 2017, établissant la liste des dysfonctionnements sur le fonctionnement de la station d'épuration de Limans ;

Vu le constat de la non-conformité par rapport aux résultats des bilans 24h d'autosurveillance et du défaut de traitement de la station d'épuration de la commune de Limans ;

Vu les bilans 24 h d'autosurveillance des 15 juin 2016 et 3 juillet 2017 ;

Considérant que le système d'assainissement de la commune de Limans est non conforme au titre de la directive Eaux Résiduaires Urbaines (ERU) suite aux mauvais rendements constatés par les bilans 24 h d'autosurveillance ;

Considérant le dépassement des valeurs rédhitoires de niveaux de traitement ;

Considérant que les analyses des bilans 24 h d'autosurveillance de la station d'épuration de Limans sont non conformes aux exigences réglementaires ;

Sur proposition de Madame la Secrétaire Générale de la Préfecture des Alpes de Haute-Provence ;

ARRETE :

Article 1 : Objet de la mise en demeure

Monsieur le Maire de la commune de Limans est mis en demeure de bien vouloir mettre en conformité la station d'épuration communale avant le 31 décembre 2019, en vue de respecter les contraintes de niveaux de rejet fixé par l'arrêté ministériel du 21 juillet 2015.

Article 2 : Sanctions administratives encourues

Conformément à l'article L. 171-8 du Code de l'Environnement, si, à l'expiration des délais fixés à l'article 1 du présent arrêté, Monsieur le Maire de la commune de Limans n'a pas obtempéré à la présente injonction, le Préfet peut :

- 1° L'obliger à consigner entre les mains d'un comptable public une somme correspondant à l'estimation du montant des opérations à réaliser, laquelle sera restituée au fur et à mesure de leur exécution ; il est, le cas échéant, procédé au recouvrement de cette somme comme en matière de créances de l'Etat étrangères à l'impôt et au domaine ;
- 2° Faire procéder d'office aux frais de l'intéressé, à l'exécution des mesures prescrites. Les sommes consignées en application des dispositions ci-dessus peuvent être utilisées pour régler les dépenses entraînées par l'exécution d'office ;
- 3° Suspendre l'exploitation des installations, s'il y a lieu, jusqu'à exécution des prescriptions imposées et prendre les mesures conservatoires nécessaires.

Article 3 : Sanctions pénales encourues

Conformément à l'article L.173-2 du Code de l'Environnement, le fait de poursuivre l'exploitation d'un ouvrage sans se conformer à l'arrêté de mise en demeure, pris par le Préfet, en application de l'article L. 171-7 ou de l'article L. 171-8 du Code de l'environnement, est puni d'une peine de deux ans d'emprisonnement et de 100 000 € d'amende.

Article 4 : Mesures exécutoires

La Secrétaire Générale de la Préfecture des Alpes-de-Haute-Provence, le Directeur Départemental des Territoires, Monsieur le Maire de la commune de Limans, sont chargés, chacun en ce qui le concerne de l'exécution du présent arrêté qui sera publié au Recueil des Actes Administratifs de la Préfecture des Alpes-de-Haute-Provence.

Pour le Préfet et par délégation,

La Secrétaire Générale

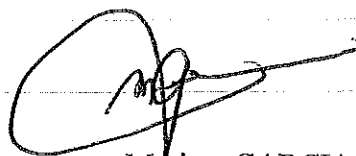

Myriam GARCIA



Liberté - Egalité - Fraternité
République française

PREFECTURE DES ALPES DE HAUTE-PROVENCE

Direction Départementale
Des Services d'Incendie et de Secours

ARRETE PREFECTORAL N° 2018- 012- 009

Fixant la liste annuelle départementale d'aptitude opérationnelle de l'équipe cynotechnique, et des maîtres-chiens d'avalanche.

Le Préfet des Alpes-de-Haute-Provence
Chevalier de la Légion d'Honneur
Chevalier de l'ordre national du Mérite

- VU** la loi n° 96-369 du 03 mai 1996 modifiée relative aux Services d'Incendie et de Secours ;
VU la loi n° 2004-811 du 13 août 2004 de modernisation de la sécurité civile ;
VU le décret n° 97-1225 du 26 décembre 1997 relatif à l'organisation des Services d'Incendie et de Secours ;
VU l'arrêté du 18 janvier 2000 fixant le Guide National de Référence relatif à la Cynotechnie ;
VU l'arrêté préfectoral n°2009-1063 du 03 juin 2009 portant révision du Schéma Départemental d'Analyse et de Couverture des Risques ;
VU l'arrêté du 09 juin 1988 relatif au comité technique crée par l'article 7 du décret n° 77-12 du 04 janvier 1977 instituant un brevet national de maître-chien d'avalanches ;
- SUR** proposition du Directeur départemental des services d'incendie et de secours.

ARRETE

Article 1 : La liste annuelle départementale d'aptitude de l'équipe cynotechnique et des maîtres-chiens d'avalanche au sein du Service départemental d'incendie et de secours des Alpes de Haute-Provence, pour l'année 2018, est établie comme suit :

Grade Nom/Prénom	Cis d'affectation	Nom et Matricule Chien	Niveau de qualification et de spécialisation					
			CYN 1 « Conducteur Cynotechnique »	CYN 2 « Chef d'Unité Cynotechnique »	CYN 3 « Conseiller Technique Cynotechnie »	Spécialisation		
						Questage	Personne ensevelie	Pistage
Adjudant-chef TARDIEU Christian	Digne-les-Bains	Flipp 250269801594682	---	X	---	Oui	Oui	Non
Sergent ALBERTO Christophe	Sisteron	Flame 250263604167027	X	---	---	Oui	Oui	Non
Caporal-chef CORTES Francis	Château-Arnoux	Elton 25026960264494	---	X	---	Oui	Oui	Non
			1	2	0	3	3	0

Grade Nom/Prénom	Cis d'affectation	Nom et Matricule Chien	Niveau de qualification et de spécialisation	
			Maitre-chien d'avalanche	Moniteur National Maître- chien d'avalanche
Adjudant-chef TARDIEU Christian	Digne-les-Bains	Flipp 250269801594682	X	---
Adjudant-chef DECHANOZ Louis	Barcelonnette	Heiko 250269802011680	X	---
			2	0

Article 2 : L'arrêté préfectoral n°2017-013-005 en date du 17 janvier 2017, fixant la liste annuelle départementale d'aptitude opérationnelle de l'équipe cynotechnique et des maîtres-chiens d'avalanche, est abrogé à compter de la signature du présent arrêté.

Article 3 : Monsieur le Directeur des services du cabinet et Monsieur le Directeur départemental des services d'incendie et de secours sont chargés, chacun en ce qui le concerne, de l'exécution du présent arrêté, qui sera publié au recueil des actes administratifs de la Préfecture.

Digne-les-Bains le, 12 JAN. 2018

Le Préfet,

Bernard GUERIN



PRÉFET DES ALPES DE HAUTE-PROVENCE

Direction Départementale
Des Services d'Incendie et de secours

ARRETE PREFECTORAL N°2018- 012- 010

Fixant la liste annuelle départementale
d'aptitude opérationnelle des personnels
spécialisés dans le domaine du sauvetage
déblaiement.

Le Préfet des Alpes-de-Haute-Provence
Chevalier de la Légion d'Honneur
Chevalier de l'ordre national du Mérite

- VU** la loi n°96-369 du 03 mai 1996 modifiée relative aux Services d'Incendie et de Secours ;
VU la loi n°2004-811 du 13 août 2004 de modernisation de la sécurité civile ;
VU le décret n°97-1225 du 26 décembre 1997 relatif à l'organisation des services d'Incendie et de secours ;
VU l'arrêté du 08 avril 2003 fixant le guide national de référence relatif au sauvetage déblaiement ;
VU l'arrêté préfectoral n°2009-1063 du 03 juin 2009 portant révision du Schéma Départemental d'Analyse et de Couverture des Risques ;
- SUR** Proposition du Directeur départemental des services d'incendie et de secours.

ARRETE :

Article 1 : La liste annuelle départementale d'aptitude opérationnelle modifiée des personnels spécialisés dans le domaine du sauvetage déblaiement au sein du Service départemental d'incendie et de secours des Alpes de Haute-Provence, pour l'année 2018, est établie comme suit :

Grade/Nom/Prénom	CIS d'Affectation	Niveau de qualification			
		SDE 1	SDE 2	SDE 3	CT
Capitaine HURET Thierry	SDIS			X	X
Capitaine CONTRUCCI Noël	Barcelonnette	-----	-----	X	X
Lieutenant PLA Alain (1)	Manosque	-----	-----	X	X
Sergent-chef GALLIOZ Sébastien	Château-Arnoux	-----	X	-----	-----
Adjudant-chef GARCIA Eric	Barcelonnette	-----	X	-----	-----
Adjudant-chef PROAL Julien	Barcelonnette	-----	X	-----	-----
Adjudant SERENO Fabien	Castellane	-----	X	-----	-----
Adjudant GIRARD Cédric	Colmars les Alpes	-----	X	-----	-----
Sergent COEURET Mathias	Manosque	-----	X	-----	-----
Sergent-chef GEFFROY Ludovic	Manosque	-----	X	-----	-----
Adjudant DITORO Valérie	Annot	X	-----	-----	-----
Caporal SAVOILLAN Richard	Banon	X	-----	-----	-----
Adjudant FOLCHER Céline	Banon	X	-----	-----	-----
Adjudant GASTINEL Damien	Barcelonnette	X	-----	-----	-----
Caporal PLANTIER Marc	Barcelonnette	X	-----	-----	-----

Adjudant-chef GARCIA Patrick	Barcelonnette	X	----	----	----
Lieutenant DARRIOULAT Jean Luc	Barcelonnette	X	----	----	----
Sergent PERRETO Virginie	Barcelonnette	X	----	----	----
Lieutenant STENGER Philippe	Barcelonnette	X	----	----	----
Sergent DEBRABANT Jérémy	Castellane	X	----	----	----
Caporal-chef TCHOULHADJIAN Pierre-Georges	Céreste	X	----	----	----
Sergent ISNARD Marc Olivier	Colmars	X	----	----	----
Caporal HAMADA Jean Pierre	Château-Arnoux	X	----	----	----
Adjudant GONDRAN Teddy	Forcalquier	X	----	----	----
Adjudant LAUGIER Guillaume	Manosque	X	----	----	----
Caporal-chef GIAI-GIANETTI Nicolas	Manosque	X	----	----	----
Sergent MARZOLA Alexandre	Manosque	X	----	----	----
Caporal-chef GALLAIS Aymeric	Reillanne	X	----	----	----
Sergent MICHEL Sylvain	Seyne les Alpes	X	----	----	----
Adjudant BOUCHET Fabienne	Thoard	X	----	----	----
(1) Conseiller technique départemental		20	7	3	3

Article 2 : Monsieur le Directeur des services du cabinet et Monsieur le Directeur départemental des services d'incendie et de secours sont chargés, chacun en ce qui le concerne, de l'exécution du présent arrêté, qui sera publié au recueil des actes administratifs de la Préfecture.

Article 3 : L'arrêté préfectoral n°2017-013-006 du 13 janvier 2017 fixant la liste annuelle départementale d'aptitude opérationnelle des personnels spécialisés dans le domaine du sauvetage déblaiement, est abrogé à compter de la signature du présent arrêté.

Digne-les-Bains le, 12 JAN. 2018

Le Préfet,

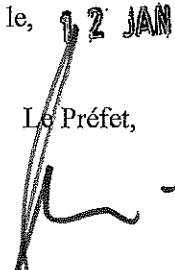
Bernard GUERIN



Liberté . Egalité - Fraternité
REPUBLIQUE FRANÇAISE

PREFET DES ALPES DE HAUTE-PROVENCE

Direction Départementale
Des Services d'Incendie et de Secours

ARRETE PREFECTORAL N° - 2018 - 012-011

Fixant la liste annuelle départementale d'aptitude opérationnelle des personnels spécialisés dans le domaine des interventions en milieu périlleux.

Le Préfet des Alpes-de-Haute-Provence
Chevalier de la Légion d'Honneur
Chevalier de l'ordre national du Mérite

- VU** la loi n°96-369 du 3 mai 1996 modifiée relative aux services d'Incendie et de Secours ;
VU la loi n°2004-811 du 13 août 2004 de modernisation de la sécurité civile ;
VU le décret n°97-1225 du 26 décembre 1997 relatif à l'organisation des services d'incendie et de secours ;
VU l'arrêté du 18 août 1999 fixant le guide national de référence des techniques professionnelles « interventions en milieu périlleux » ;
VU l'arrêté préfectoral n°2009-1063 du 03 juin 2009 portant révision du Schéma Départemental d'Analyse et de Couverture des Risques ;
SUR proposition du Directeur départemental des services d'incendie et de secours.

ARRETE

Article 1 : La liste annuelle départementale des personnels aptes à exercer dans le domaine des interventions en milieu périlleux au sein du Service départemental d'incendie et de secours des Alpes de Haute-Provence, pour l'année 2018, est établie comme suit :

Grade/Nom/ Prénom	CIS d'Affectation	Niveau de qualification	
		IMP 2 Sauveteur GRIMP	IMP 3 Chef d'unité GRIMP
Commandant MIJO Roland	SDIS	---	X
Capitaine MARIA Michel	SDIS	---	X

Article 2 : L'arrêté préfectoral n°2017-013-007 en date du 17 janvier 2017, fixant la liste annuelle départementale d'aptitude des personnels spécialisés dans le domaine des interventions en milieu périlleux, est abrogé à compter de la signature du présent arrêté.

Article 3 : Monsieur le Directeur des services du cabinet et Monsieur le Directeur départemental des services d'incendie et de secours sont chargés, chacun en ce qui le concerne, de l'exécution du présent arrêté, qui sera publié au recueil des actes administratifs de la Préfecture.

Digne-les-Bains le, 12 JAN. 2018

Le Préfet,

Bernard GUERIN



Liberté - Égalité - Fraternité
République française

PREFET DES ALPES DE HAUTE-PROVENCE

Direction Départementale
Des Services d'Incendie et de Secours

ARRETE PREFECTORAL N° - 2018 - 012 - 012

Fixant la liste annuelle départementale d'aptitude des personnels spécialisés dans le domaine de la prévention.

Le Préfet des Alpes-de-Haute-Provence
Chevalier de la Légion d'Honneur
Chevalier de l'ordre national du Mérite

- VU** la loi n°96-369 du 3 mai 1996 modifiée relative aux services d'Incendie et de Secours ;
VU la loi n°2004-811 du 13 août 2004 de modernisation de la sécurité civile ;
VU le décret n°97-1225 du 26 décembre 1997 relatif à l'organisation des services d'incendie et de secours ;
VU l'arrêté du 25 janvier 2006 fixant le guide national de référence relatif à la prévention ;
VU l'arrêté préfectoral n°2009-1063 du 03 juin 2009 portant révision du Schéma Départemental d'Analyse et de Couverture des Risques ;
- SUR** proposition du Directeur départemental des services d'incendie et de secours.

ARRETE

Article 1 : La liste annuelle départementale des personnels aptes à exercer dans le domaine de la prévention au sein du Service départemental d'incendie et de secours des Alpes de Haute-Provence, pour l'année 2018, est établie comme suit :

Grade/Nom/Prénom	CIS d'Affectation	Niveau de qualification				PRV 3 (Responsable Départemental de la Prévention)
		Module Tronc Commun Préventionnistes	Module complémentaire « code du travail, installations classées pour l'environnement »	Module Complémentaire « Immeubles de Grande hauteur »	Module Recherche des causes et des circonstances des incendies « Investigateur »	
Colonel PIGNAUD Frédéric	DD SIS	X	X	X		
Commandant MULLER Fabien	DD SIS	X	X	X	X	X
Lieutenant PASQUINI Olivier	DD SIS	X	X		X	
Lieutenant ROCHE David	DD SIS	X	X		X	
Lieutenant TRASLEGLISE Eric	DD SIS	X				
Sergent-chef JULIEN Laurent	DD SIS	X	X	X	X	
		6	5	3	4	1

Article 2 : L'arrêté préfectoral n°2017-198-008 en date du 17 juillet 2017, fixant la liste annuelle départementale d'aptitude des personnels spécialisés dans le domaine de la prévention, est abrogé à compter de la signature du présent arrêté.

Article 3 : Monsieur le Directeur des services du cabinet et Monsieur le Directeur départemental des services d'incendie et de secours sont chargés, chacun en ce qui le concerne, de l'exécution du présent arrêté, qui sera publié au recueil des actes administratifs de la Préfecture.

Digne-les-Bains le, 12 JAN. 2018

Le Préfet,



Bernard GUERIN



Liberté . Egalité – Fraternité
REPUBLICQUE FRANÇAISE

PRÉFET DES ALPES DE HAUTE-PROVENCE

Direction Départementale
Des Services d'Incendie et de secours

Digne-les-Bains, le 12 JAN. 2018

ARRETE PREFECTORAL N°2018 - 012-013

Fixant la liste annuelle départementale
d'aptitude opérationnelle des nageurs
sauveteurs.

Le Préfet des Alpes-de-Haute-Provence
Chevalier de la Légion d'Honneur
Chevalier de l'ordre national du Mérite

- VU** la loi n°96-369 du 03 mai 1996 modifiée relative aux Services d'Incendie et de Secours ;
VU la loi n°2004-811 du 13 août 2004 de modernisation de la sécurité civile ;
VU le décret n°97-1225 du 26 décembre 1997 relatif à l'organisation des services d'incendie et de secours ;
VU l'arrêté du 07 novembre 2002 fixant le Guide National de Référence relatif au sauvetage aquatique ;
VU l'arrêté préfectoral n°2009-1063 du 03 juin 2009 portant révision du Schéma Départemental d'Analyse et de Couverture des Risques ;
- SUR** proposition du Directeur départemental des services d'incendie et de secours.

ARRETE :

Article 1 : La liste annuelle départementale d'aptitude opérationnelle des nageurs sauveteurs au sein du Service départemental d'incendie et de secours pour l'année 2018 est établie comme suit :

Grade/Nom/Prénom	CIS D'affectation	Niveau de qualification					
		SAV 1 (sauveteur eaux intérieures)	SAV 2 (Sauveteur Côtier)	SAV 3 (Chef de bord)	SAV 3 (Conseiller Technique)	Complément Eaux vives/Risques inondation	Aptitude Treuilage
Capitaine GRENAUD Jean Jacques (1)	DD SIS	X	X	X	X	X	---
Lieutenant REKIA Toufik	DD SIS	X	---	---	---	X	---
Commandant PARET Denis	DD SIS	X	---	---	---	X	---
Adjudant-chef LECOURT Samuel	DD SIS	X	X	---	---	X	---
Sapeur DESMARTIN William	DD SIS	X	X	X	---	X	---
Sapeur MARTINEZ François	DD SIS	X	---	---	---	X	---
Sergent-chef VEYS Caroline	DD SIS	X	---	---	---	X	---
Caporal ESMIEU Audrey	Barcelonnette	X	---	---	---	X	---
Adjudant-chef MICHEL Yann	Barcelonnette	X	---	---	---	X	---
Sapeur MERISIER Pascal	Bréole (La)	X	---	---	---	---	---
Adjudant EYMARD Michel	Digne	X	---	---	---	X	---
Adjudant GUERREIRO Manuel	Digne	X	---	---	---	X	---
Sergent-chef DESGRIPPES Lionel	Digne	X	---	---	---	X	---
Sapeur RIO Sandra	Digne	X	---	---	---	X	---

Sapeur AILLAUD-MAZAN Cédric	Digne	X	---	---	---	X	---
Sergent BOUMESLA Driss	Esparron	X	---	---	---	X	---
Caporal PONSINET Nicolas	Manosque	X	---	---	---	---	---
Sergent-chef WALTER David	Manosque	X	---	---	---	X	---
Sergent VOLA Jean Christophe	Manosque	X	---	---	---	---	---
Sergent CAVEZZA Nicolas	Manosque	X	---	---	---	X	---
Sergent PAUL Fabrice	Manosque	X	---	---	---	X	---
Sergent FIGUIERE Julien	Manosque	X	---	---	---	X	---
Sergent-chef GEFFROY Ludovic	Manosque	X	---	---	---	X	---
Sergent FAVIER Richard	Castellane	X	---	---	---	X	---
Sergent THIERY Maïeul	Moustiers	X	---	---	---	X	---
Sapeur RIVES Alexiane	Moustiers	X	---	---	---	---	---
Capitaine AUZIAS Denis	Peyruis	X	---	---	---	---	---
Sapeur COULLET Jean Denis	Saint André	X	---	---	---	X	---
Adjudant LAUGIER Guillaume	Sisteron	X	---	---	---	X	---
Sergent REVEST Sébastien	Sisteron	X	---	---	---	X	---
(1) Conseiller technique départemental SAV		30	3	2	1	25	0

Article 2 : L'arrêté préfectoral n°2017-198-011 en date du 17 juillet 2017 fixant la liste annuelle départementale d'aptitude opérationnelle des nageurs sauveteurs, est abrogé à compter de la signature du présent arrêté.

Article 3 : Monsieur le Directeur des services du cabinet et Monsieur le Directeur départemental des services d'incendie et de secours sont chargés, chacun en ce qui le concerne, de l'exécution du présent arrêté, qui sera publié au recueil des actes administratifs de la Préfecture.

Digne les Bains le, 12 JAN. 2018

Le Préfet,

Bernard GUERIN



Liberté - Egalité - Fraternité
République française

PREFET DES ALPES DE HAUTE-PROVENCE

Direction Départementale
Des Services d'Incendie et de Secours

Digne les Bains le 12 JAN. 2018

ARRETE PREFECTORAL N°2018 - 012 - 014

Fixant la liste annuelle départementale d'aptitude opérationnelle des plongeurs subaquatiques de la Sécurité Civile.

Le Préfet des Alpes-de-Haute-Provence
Chevalier de la Légion d'Honneur
Chevalier de l'ordre national du Mérite

- VU** la loi n°96-369 du 03 mai 1996 modifiée relative aux Services d'Incendie et de Secours ;
VU la loi n°2004-811 du 13 août 2004 de modernisation de la sécurité civile ;
VU le décret n°90.227 du 28 mars 1990 relatif à la protection des travailleurs intervenants en milieu hyperbare ;
VU le décret n°97-1225 du 26 décembre 1997 relatif à l'organisation des services d'Incendie et de secours ;
VU l'arrêté du 28 janvier 1991 définissant les modalités de formation à la sécurité des personnels intervenants dans les opérations hyperbares ;
VU l'arrêté du 23 novembre 1999 fixant le Guide National de Référence relatif aux secours subaquatiques ;
VU l'arrêté préfectoral n°2009-1063 du 03 juin 2009 portant révision du Schéma Départemental d'Analyse et de Couverture des Risques ;
- SUR** proposition du Directeur départemental des services d'incendie et de secours.

ARRETE

Article 1 : La liste annuelle départementale d'aptitude des plongeurs subaquatiques au sein du Service départemental d'incendie et de secours des Alpes de Haute-Provence pour l'année 2018 est établie comme suit :

Grade/Nom/Prénom	CIS d'Affectation	Niveau de qualification									
		SAL1	SAL2	SAL3	Aptitude 30 m	Aptitude 50 m	Aptitude 60 m	Surface non libre Niveau 1	Surface non libre Niveau 2	Aptitude treuilage	Trimix
Capitaine GRENAUD Jean Jacques (1)	DD SIS	---	----	X	----	----	X	X	X	----	X
Adjudant-chef LECOURT Samuel	DD SIS	---	----	X	----	----	X	X	X	----	X
Sapeur DESMARTIN William	DD SIS	---	----	X	----	----	X	X	X	----	X
Sapeur MARTINEZ François	DD SIS	----	X	----	----	----	X	X	X	----	----
Commandant PARET Denis	DD SIS	X	----	----	----	X	----	X	----	----	----
Lieutenant REKIA Toufik	DD SIS	X	----	----	----	X	----	X	----	----	----
Médecin-commandant COULANGE Mathieu	DD SIS	X	----	----	----	----	X	X	----	----	----
Capitaine AUZIAS Denis	Peyruis	X	----	----	----	X	----	X	----	----	----
Caporal-chef FIGUIERE Julien	Manosque	X	----	----	----	X	----	X	----	----	----
Sergent-chef DESGRIPPES Lionel	Digne	X	X	----	----	----	X	X	----	----	----
(1) Conseiller Technique Départemental PLG		6	2	3	0	4	6	10	4	0	3

Article 2 : L'arrêté préfectoral n°2017-013-010 en date du 13 janvier 2017, est abrogé à compter de la signature du présent arrêté.

Article 3 : Monsieur le Directeur des services du cabinet et Monsieur le Directeur départemental des services d'incendie et de secours sont chargés, chacun en ce qui le concerne, de l'exécution du présent arrêté, qui sera publié au recueil des actes administratifs de la Préfecture.

Digne les Bains le, 12 JAN. 2018

Le Préfet,

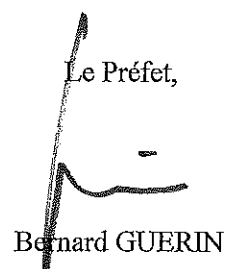
A handwritten signature in black ink, consisting of a vertical line on the left, a horizontal line across the middle, and a short horizontal line on the right.

Bernard GUERIN



Liberté, Egalité – Fraternité
REPUBLIQUE FRANÇAISE

PREFECTURE DES ALPES DE HAUTE-PROVENCE

Direction Départementale
Des Services d'Incendie et de Secours

ARRETE PREFECTORAL N° 2018- 012-015

Fixant la liste annuelle départementale d'aptitude opérationnelle des personnels spécialisés dans le domaine du secours en montagne.

Le Préfet des Alpes-de-Haute-Provence
Chevalier de la Légion d'Honneur
Chevalier de l'ordre national du Mérite

- VU la loi n°96.369 du 03 mai 1996 modifiée relative aux Services d'Incendie et de Secours ;
- VU le décret n°97.1125 du 26 décembre 1997 relatif à l'organisation des Services d'Incendie et de Secours ;
- VU l'arrêté du 08 décembre 2000 fixant le guide national de référence relatif au secours en montagne ;
- VU l'arrêté du 30 avril 2001 fixant le guide national de référence relatif aux secours en canyon ;
- VU l'arrêté préfectoral n°98.2301 du 03 novembre 1998 portant approbation du plan spécialisé de secours en montagne ;
- VU l'arrêté préfectoral n° 98.2303 du 03 novembre 1998 portant nomination de conseillers techniques en médicalisation pour le secours en montagne ;
- VU l'arrêté préfectoral n°2009-1063 du 03 juin 2009 portant révision du Schéma Départemental d'Analyse et de Couverture des Risques ;
- VU l'arrêté du 18 janvier 2000 fixant le guide national de référence relatif à la cynotechnie ;

SUR proposition du Directeur départemental des services d'incendies et de secours.

ARRETE

Article 1 : La liste annuelle départementale des personnels aptes à intervenir dans le domaine du secours en montagne au sein du Service départemental d'incendie et de secours des Alpes de Haute-Provence, pour l'année 2018, est établie comme suit :

Grade/Nom/Prénom	CIS d'Affectation	SMO2	SMO3	N1	N2	G1	G2	CAN1	CAN2	Aptitude treuillage
Capitaine DOSSOLIN Michel	Direction		X		X	X			X	X
Lieutenant BERNARDI Gaël	Allos		X	X				X		X
Adjudant PRIVAT Gérald	Castellane		X		X		X		X	X
Sergent-chef RICAUD Lionel	Digne-les-Bains		X		X		X		X	X
Sergent-chef SEGHINI Eric	Digne-les-Bains		X		X		X	X		X
Capitaine MARIA Michel	Forcalquier	X							X	X
Capitaine MULLER Fabien	Direction	X								X
Lieutenant PELLISSIER Stéphane	Allos	X		X				X		X
Sergent BIANCO Philippe	Allos	X		X				X		X
Caporal-chef MICHEL Jean Marc	Allos	X		X		X		X		X
Lieutenant DECHANOZ Louis	Barcelonnette	X		X				X		X
Adjudant MOURET Jean Michel	Barrême	X		X				X		X
Lieutenant BONNOME Roland	Castellane	X		X		X		X		X
Caporal-chef DONNINI Robert	Castellane	X		X		X		X		X
Adjudant-chef LONGERON Jérôme	Digne-les-Bains	X		X		X		X		X

Grade/Nom/Prénom	CIS d'Affectation	SMO2	SMO3	N1	N2	G1	G2	CAN 1	CAN 2	Aptitude treuillage
Sergent TRENTECUISSSE André	Digne-les-Bains	X		X				X		X
Caporal MARIN Jean Philippe	Digne-les-Bains	X		X				X		X
Expert MANN Gabriel	Direction		X		X		X	X		X
Lieutenant PORTIGLIATTI Luc	Direction	X		X					X	X
Adjudant BLANCHARD Laurent	Direction	X		X				X		X
Sergent-chef CHAIX Guillaume	Direction	X		X				X		X
Sergent JEAN Nicolas	Direction	X		X				X		X
Sapeur FANEAU Mathieu	La Palud	X		X				X		X
Sapeur GUINET Alain	La Palud	X		X				X		X
Sergent JAMIN Alain	La Palud	X		X				X		X
Sergent BESOMBES François	Mezel	X		X				X		X
		20	6	19	6	6	4	19	6	26

(1) Conseiller Technique départemental Secours en Montagne

(SMO2)	Equipier Secours en Montagne	(G2)	Module Glace niveau 2
(SMO3)	Chef d'Unité Secours en Montagne	(CAN1)	Module Canyon niveau 1
(N1)	Module Neige niveau 1	(CAN2)	Module Canyon niveau 2
(N2)	Module Neige niveau 2	(Aptitude Treuillage)	Aptitude Hélicoptère EC145
(G1)	Module Glace niveau 1	(IMP SSSM)	Module Intervention en milieu périlleux

Article 2 : La liste annuelle départementale des personnels pouvant tenir la qualification de Commandant des Opérations de Secours sur les opérations de secours en montagne « simple » ou « complexe » pour l'année 2018 est établie comme suit :

Grade/Nom/Prénom	CIS d'Affectation	COS 2 « opération complexe »	COS 1 « opération simple »
Capitaine DOSSOLIN Michel	Direction	X	
Lieutenant PELLISSIER Stéphane	Allos		X
Lieutenant BERNARDI Gaël	Allos	X	
Sergent BIANCO Philippe	Allos		X
Caporal-chef MICHEL Jean Marc	Allos		X
Adjudant-chef DECHANOZ Louis	Barcelonnette		X
Adjudant MOURET Jean Michel	Barrême		X
Lieutenant BONNOME Roland	Castellane		X
Adjudant PRIVAT Gérald	Castellane		X
Caporal-chef DONNINI Robert	Castellane		X
Adjudant LONGERON Jérôme	Digne-les-Bains		X
Sergent-chef RICAUD Lionel	Digne-les-Bains		X
Sergent-chef SEGHINI Eric	Digne-les-Bains		X
Sergent TRENTECUISSSE André	Digne-les-Bains		X
Caporal MARIN Jean Philippe	Digne-les-Bains		X
Sapeur FANEAU Mathieu	La Palud		X
Sapeur GUINET Alain	La Palud		X
Caporal JAMIN Alain	La Palud		X
Sergent BESOMBES François	Mezel		X
Lieutenant PORTIGLIATTI Luc	Direction		X
Adjudant BLANCHARD Laurent	Direction		X
Sergent-chef CHAIX Guillaume	Direction		X
Sergent JEAN Nicolas	Direction		X
		2	21

Article 3 : La liste annuelle départementale des personnels SSSM aptes à intervenir dans le domaine du secours en montagne pour l'année 2018 est établie comme suit :

Grade/Nom/Prénom	CIS d'Affectation	IMP SSSM	Neige SSSM	CAN SSSM	Aptitude treuillage
Médecin Ltn/Col. PETITJEAN Frédéric	SDIS	X	X	X	X
Médecin Ltn/Col. PATIN Pierre	Riez	X	X	X	X
Médecin Cdt. BESSON Florence	SDIS	X	X	X	X
Infirmière MALLIMO Laëtitia	Sisteron	X	X	X	
		4	4	4	3

Article 4 : En complément, le Service départemental d'incendie et de secours dispose d'équipes maître-chien d'avalanche. Conformément à l'arrêté du 09 juin 1988 relatif au comité technique créé par l'article 7 du décret n°77-12 du 04 janvier 1977 instituant un brevet national de maître-chien d'avalanches, modifié

arrêté le 23 octobre 1990, ces équipes sont inscrites sur la liste d'aptitude opérationnelle de la Préfecture des Alpes de Hautes-Provence pour l'exercice 2018 et s'établissent comme suit :

Grade Nom/Prénom	Cis d'affectation	Nom et Matricule Chien	Niveau de qualification et de spécialisation	
			Maître-chien d'avalanche	Moniteur National Maître-chien d'avalanche
Adjudant-chef TARDIEU Christian	Digne-les-Bains	Flipp 250269801594682	X	
Adjudant-chef DECHANOZ Louis	Barcelonnette	Heiko 250269802011680	X	
			2	0

Article 5 : L'arrêté préfectoral n°2017-198-010 en date du 17 juillet 2017, fixant la liste annuelle départementale d'aptitude opérationnelle des personnels spécialisés dans le domaine du secours en montagne, est abrogé à compter de la signature du présent arrêté.

Article 6 : Monsieur le Directeur des services du cabinet et Monsieur le Directeur départemental des services d'incendie et de secours sont chargés, chacun en ce qui le concerne, de l'exécution du présent arrêté, qui sera publié au recueil des actes administratifs de la Préfecture.

Digne-les-Bains le, 12 JAN. 2018

Le Préfet,

Bernard GUERIN



Liberté . Egalité – Fraternité
REPUBLICQUE FRANÇAISE

PREFET DES ALPES DE HAUTE-PROVENCE

Direction Départementale
Des Services d'Incendie et de Secours

ARRETE PREFECTORAL N° - 2018 - 012 - 016

Fixant la liste annuelle départementale d'aptitude
opérationnelle des personnels spécialisés dans le domaine du
risque chimique et biologique

Le Préfet des Alpes-de-Haute-Provence
Chevalier de la Légion d'Honneur
Chevalier de l'ordre national du Mérite

- VU** la loi n°96-369 du 3 mai 1996 modifiée relative aux services d'Incendie et de Secours ;
VU la loi n°2004-811 du 13 août 2004 de modernisation de la sécurité civile ;
VU le décret n°97-1225 du 26 décembre 1997 relatif à l'organisation des services d'incendie et de secours ;
VU l'arrêté du 23 mars 2006 fixant le guide national de référence relatif aux risques chimiques et biologiques ;
VU l'arrêté préfectoral n°2009-1063 du 03 juin 2009 portant révision du Schéma Départemental d'Analyse et de Couverture des Risques ;
SUR proposition du Directeur départemental des services d'incendie et de secours.

ARRETE

Article 1 : La liste annuelle départementale des personnels aptes à exercer dans le domaine du Risque Chimique et Biologique au sein du Service départemental d'incendie et de secours des Alpes de Haute-Provence, pour l'année 2018, est établie comme suit :

Grade/Nom/ Prénom	CIS d'Affectation	Niveau de qualification			
		RCH 1 (Equipier ou chef d'équipe reconnaissance)	RCH 2 (Equipier ou chef d'équipe intervention)	RCH 3 (Chef de CMIC)	RCH 4 (Conseiller technique)
Colonel PIGNAUD Frédéric	DD SIS	---	---	X	---
Colonel SANSA Philippe	DD SIS	---	---	X	---
Lieutenant-colonel COUVÉ Henri	DD SIS	---	---	---	X
Commandant LETZELLEMANS Yannick	DD SIS	---	---	X	---
Commandant MULLER Fabien	DD SIS	---	---	X	---
Commandant PARET Denis	DD SIS	---	---	X	---
Capitaine RICCI-LUCHI Antoine	Barcelonnette	---	---	X	---
Lieutenant PASQUINI Olivier	DD SIS	---	---	X	---
Adjudant ANSEL Mickaël	Château-Arnoux	---	X	---	---
Sergent APICELLA Valérie	Château-Arnoux	---	X	---	---
Sergent BOSCO Jessica	Château-Arnoux	X	---	---	---
Lieutenant BOUCHET Guillaume	Château-Arnoux	---	X	---	---
Caporal BARAER Thomas	Château-Arnoux	X	---	---	---
Lieutenant DI GIOVANI Jeff	Château-Arnoux	---	X	---	---
Sergent-chef GALLIOZ Sébastien	Château-Arnoux	X	---	---	---
Caporal HAMADA Jean Pierre	Château-Arnoux	X	---	---	---
Sergent IKERBANE Mehdi	Château-Arnoux	---	X	---	---
Lieutenant KIMMEL Pascal	Château-Arnoux	---	---	X	---
Sergent-chef MARTELLINI Thomas	Château-Arnoux	X	---	---	---

Adjudant BARTOLINI Marc	Digne-les-Bains	X	---	---	---
Sergent CHAMPSAUR Guillaume	Digne-les-Bains	---	X	---	---
Caporal-chef DAVID Valérie	Digne-les-Bains	X	---	---	---
Sergent-chef DESGRIPPES Lionel	Digne-les-Bains	X	---	---	---
Adjudant GRUSON Nicolas	Digne-les-Bains	---	X	---	---
Sergent MANSRI Douadi	Digne-les-Bains	---	X	---	---
Adjudant EYMARD Michel	Digne-les-Bains	---	X	---	---
Sergent SIROUX Fabien	Digne-les-Bains	---	X	---	---
Adjudant VOLPE Laurent	Digne-les-Bains	---	X	---	---
Sapeur ROUX Antoine	Digne-les-Bains	X	---	---	---
Caporal SINGLE Greg	Digne-les-Bains	X	---	---	---
Adjudant LACOMBLEZ Fabien	Digne-les-Bains	X	---	---	---
Sapeur IZAMBART Clément	Digne-les-Bains	X	---	---	---
Capitaine MARTY David	Sistreon	---	X	---	---
Lieutenant DAVIN Philippe	Sisteron	---	X	---	---
Lieutenant VOLPE Sébastien	Sisteron	X	---	---	---
Adjudant BARBE Thibaud	Sisteron	---	X	---	---
Caporal DELEPINE Jean Louis	Sisteron	---	X	---	---
Caporal BOUSSER Jean François	Sisteron	X	---	---	---
Sapeur LAUZIER Agnès	Sisteron	---	X	---	---
Sapeur ROME Ludovic	Sisteron	X	---	---	---
Commandant DEVAUX Christophe	Manosque	---	---	X	---
Lieutenant DECOLIERE Stéphane	Manosque	X	---	---	---
Lieutenant BAYLE Laurent	Manosque	X	---	---	---
Sapeur ALLENE Adrien	Manosque	X	---	---	---
Sergent ARENE Sabrina	Manosque	X	---	---	---
Sergent CARRETIER Pierre	Manosque	---	X	---	---
Sergent FABRE Sébastien	Manosque	---	---	---	---
Sergent FIGUIERE Julien	Manosque	X	---	---	---
Sergent MATHA Jonathan	Manosque	X	---	---	---
Sergent-chef GUIEYSSSE Mathieu	Manosque	---	X	---	---
Adjudant LAUGIER Guillaume	Manosque	X	---	---	---
Sergent MARZOLA Alexandre	Manosque	X	---	---	---
Sergent PAJOT Luc	Manosque	---	X	---	---
		23	18	9	1

Article 2 : L'arrêté préfectoral n°2017-198-009 en date du 17 juillet 2017, fixant la liste annuelle départementale d'aptitude opérationnelle des personnels spécialisés dans le domaine du Risque Chimique et Biologique, est abrogé à compter de la signature du présent arrêté.

Article 3 : Monsieur le Directeur des services du cabinet et Monsieur le Directeur départemental des services d'incendie et de secours sont chargés, chacun en ce qui le concerne, de l'exécution du présent arrêté, qui sera publié au recueil des actes administratifs de la Préfecture.

Digne-les-Bains le, **12 JAN. 2018**

Le Préfet,

 Bernard GUERIN



Liberté • Égalité • Fraternité
RÉPUBLIQUE FRANÇAISE

PRÉFET DES ALPES-DE-HAUTE-PROVENCE

DIRECTION DÉPARTEMENTALE DES FINANCES PUBLIQUES
DES ALPES-DE-HAUTE-PROVENCE

Digne-les-Bains, le **12 JAN. 2017**

Arrêté préfectoral n° 2018-012-006
portant clôture des travaux de remaniement du cadastre de la
commune de SELONNET

LE PRÉFET DES ALPES-DE-HAUTE-PROVENCE
Chevalier de la Légion d'honneur,
Chevalier de l'ordre national du Mérite

Vu la loi du 6 juillet 1943 relative à l'exécution des travaux géodésiques et cadastraux et à la conservation des signaux, bornes et repères ;

Vu le décret n° 55-471 du 30 avril 1955 relatif à la rénovation et à la conservation du Cadastre ;

Vu la loi n° 74-645 du 18 juillet 1974 relative à la mise à jour périodique de valeurs locatives servant de base aux impositions directes locales ;

Sur proposition du directeur départemental des finances publiques ;

AR R E T E

ARTICLE 1^{ER} :

La date d'achèvement des travaux de remaniement du cadastre dans la commune de SELONNET est fixée au 31 décembre 2017.

ARTICLE 2 :

Le présent arrêté sera affiché à la mairie de la commune de SELONNET et des communes limitrophes. Il sera publié dans la forme ordinaire.

ARTICLE 3 :

La secrétaire générale de la Préfecture des Alpes-de-Haute-Provence et le Directeur départemental des finances publiques des Alpes-de-Haute-Provence sont chargés, chacun en ce qui le concerne, d'assurer l'exécution du présent arrêté, qui sera publié au recueil des actes administratifs de la préfecture des Alpes-de-Haute-Provence.

Pour le Préfet et par délégation,
La Secrétaire Générale

Myriam GARCIA



Liberté • Égalité • Fraternité

RÉPUBLIQUE FRANÇAISE

PRÉFET DES ALPES-DE-HAUTE-PROVENCE

DIRECTION DÉPARTEMENTALE DES FINANCES PUBLIQUES
DES ALPES-DE-HAUTE-PROVENCE

Digne-les-Bains, le **12 JAN. 2017**

Arrêté préfectoral n° 2018-012-007
portant ouverture des travaux de remaniement du cadastre de la
commune de CHAMPTERCIER

LE PRÉFET DES ALPES-DE-HAUTE-PROVENCE

**Chevalier de la Légion d'honneur,
Chevalier de l'ordre national du Mérite**

Vu la loi du 6 juillet 1943 relative à l'exécution des travaux géodésiques et cadastraux et à la conservation des signaux, bornes et repères ;

Vu le décret n° 55-471 du 30 avril 1955 relatif à la rénovation et à la conservation du Cadastre ;

Vu la loi n° 74-645 du 18 juillet 1974 relative à la mise à jour périodique de valeurs locatives servant de base aux impositions directes locales ;

Sur proposition du directeur départemental des Finances publiques ;

AR R E T E

ARTICLE 1^{ER} :

Les opérations de remaniement du cadastre seront entreprises dans la commune de CHAMPTERCIER à partir du 22 janvier 2018.

L'exécution, le contrôle et la direction de ces opérations seront assurés par la direction départementale des Finances publiques.

ARTICLE 2 :

Les agents chargés des travaux, dûment accrédités, et leurs auxiliaires, sont autorisés à pénétrer dans les propriétés publiques et privées situées sur le territoire de la commune et en tant que de besoin, sur celui de la commune de DIGNE LES BAINS.

ARTICLE 3 :

Les dispositions de l'article 322-2 du code pénal sont applicables dans le cas de destruction, de détérioration ou de déplacement des signaux, bornes ou repères.

En outre, les contrevenants s'exposent au remboursement de la dépense consécutive à la reconstitution des éléments devenus inutilisables par leur fait.

ARTICLE 4 :

Le présent arrêté sera affiché à la porte de la mairie des communes intéressées et publié dans la forme ordinaire. Les agents chargés des travaux devront être porteurs d'une ampliation dudit arrêté et la présenter à toute réquisition.

ARTICLE 5 :

La secrétaire générale de la Préfecture des Alpes-de-Haute-Provence et le directeur départemental des Finances Publiques des Alpes-de-Haute-Provence sont chargés, chacun en ce qui le concerne, d'assurer l'exécution du présent arrêté, qui sera publié au recueil des actes administratifs de la préfecture des Alpes-de-Haute-Provence.

Pour le Préfet et par délégation,
La Secrétaire Générale



Myriam GARCIA



PRÉFET DES ALPES-DE-HAUTE-PROVENCE

**DIRECTION DÉPARTEMENTALE DES FINANCES PUBLIQUES
DES ALPES-DE-HAUTE-PROVENCE**

Digne-les-Bains, le **12 JAN, 2017**

Arrêté préfectoral n° 2018-012-008
portant ouverture des travaux de remaniement du cadastre de la
commune de PEYRUIS

LE PRÉFET DES ALPES-DE-HAUTE-PROVENCE
Chevalier de la Légion d'honneur,
Chevalier de l'ordre national du Mérite

Vu la loi du 6 juillet 1943 relative à l'exécution des travaux géodésiques et cadastraux et à la conservation des signaux, bornes et repères ;

Vu le décret n° 55-471 du 30 avril 1955 relatif à la rénovation et à la conservation du Cadastre ;

Vu la loi n° 74-645 du 18 juillet 1974 relative à la mise à jour périodique de valeurs locatives servant de base aux impositions directes locales ;

Sur proposition du Directeur départemental des Finances publiques ;

ARRETE

ARTICLE 1^{ER} :

Les opérations de remaniement du cadastre seront entreprises dans la commune de PEYRUIS à partir du 22 janvier 2018.

L'exécution, le contrôle et la direction de ces opérations seront assurés par la direction départementale des Finances publiques.

ARTICLE 2 :

Les agents chargés des travaux, dûment accrédités, et leurs auxiliaires, sont autorisés à pénétrer dans les propriétés publiques et privées situées sur le territoire de la commune et en tant que de besoin, sur celui de la commune de LES MEES.

ARTICLE 3 :

Les dispositions de l'article 322-2 du code pénal sont applicables dans le cas de destruction, de détérioration ou de déplacement des signaux, bornes ou repères.

En outre, les contrevenants s'exposent au remboursement de la dépense consécutive à la reconstitution des éléments devenus inutilisables par leur fait.

ARTICLE 4 :

Le présent arrêté sera affiché à la porte de la mairie des communes intéressées et publié dans la forme ordinaire. Les agents chargés des travaux devront être porteurs d'une ampliation dudit arrêté et la présenter à toute réquisition.

ARTICLE 5 :

La secrétaire générale de la Préfecture des Alpes-de-Haute-Provence et le directeur départemental des Finances Publiques des Alpes-de-Haute-Provence sont chargés, chacun en ce qui le concerne, d'assurer l'exécution du présent arrêté, qui sera publié au recueil des actes administratifs de la préfecture des Alpes-de-Haute-Provence.

Pour le Préfet et par délégation,
La Secrétaire Générale

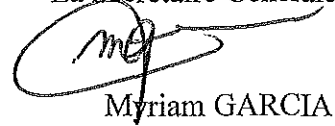

Myriam GARCIA



Liberté • Égalité • Fraternité
RÉPUBLIQUE FRANÇAISE

Préfet de la Région Provence Alpes Côte d'Azur

Unité Départementale
des Alpes de Haute Provence
de la DIRECCTE-PACA

Décision du 12 janvier 2018
Portant subdélégation de signature aux agents
de l'Unité Départementale des Alpes de Haute-Provence de la Direction
Régionale des Entreprises, de la Concurrence, de la Consommation, du Travail
et de l'Emploi Provence Alpes Côte d'Azur (DIRECCTE-PACA)

**LE RESPONSABLE DE L'UNITE DÉPARTEMENTALE
DES ALPES DE HAUTE-PROVENCE**

- VU les articles R 8122-1 et suivants du code du travail
- VU le décret 2009-1377 du 10 novembre 2009 relatif à l'organisation et aux missions des directions régionales des entreprises, de la concurrence, de la consommation, du travail et de l'emploi.
- VU l'arrêté interministériel du 2 novembre 2017 portant nomination de M. Patrick MADDALONE, directeur du travail, Directeur Régional des entreprises, de la concurrence, de la consommation, du travail et de l'emploi (DIRECCTE) de la région Provence Alpes Côte d'Azur à compter du 1^{er} janvier 2018.
- VU l'arrêté ministériel du 20 mars 2017 portant nomination de Monsieur Alain NAVARIN sur l'emploi de responsable de l'unité Départementale des Alpes de Haute-Provence de la direction régionale des entreprises, de la concurrence, de la consommation, du travail et de l'emploi Provence-Alpes-Côte d'Azur,
- VU la décision du 26 septembre 2014 portant nomination en tant que responsable de l'unité de contrôle des Alpes de Haute Provence à compter du 1^{er} octobre 2014 de Madame Claire BRANCIARD
- VU l'arrêté n° MTS 0000019130 du 10 juin 2016 portant affectation de Madame Hélène BEAUCARDET pour exercer des fonctions de directrice adjointe au sein de l'Unité Départementale des Alpes de Haute Provence de la DIRECCTE PACA à compter du 1^{er} Juillet 2016 ;
- VU la décision du 8 janvier 2018 portant délégation de signature de Monsieur Patrick MADDALONE, directeur régional de la DIRECCTE-PACA à Monsieur Alain NAVARIN, dans le cadre de ses compétences propres déterminées par des dispositions spécifiques du code du travail, du code rural et du code de l'action sociale et des familles.

DIRECCTE Provence-Alpes-Côte d'Azur

Direction Régionale des Entreprises, de la Concurrence, de la Consommation, du Travail et de l'Emploi
Unité Départementale du département des Alpes de Haute Provence

Centre Administratif Romieu, rue Pasteur 04000 DIGNE-LES-BAINS - standard 04 92 30 21 50 - télécopie 04 92 31 43 32

ARRETE

Article 1 :

Conformément à l'article 2 de la décision du 8 janvier 2018, la délégation de signature qui est conférée à Monsieur Alain NAVARIN par l'article 1er de la décision précitée est subdéléguée à Madame Claire BRANCIARD, Directrice-adjointe du travail, responsable d'unité de contrôle et à Madame Hélène BEUCARDET, Directrice adjointe du travail, responsable du pôle Entreprise-Emploi-Economie.

Article 2 :

La décision du 5 octobre 2017 est abrogée.

Article 3 :

Le Responsable de l'Unité Départementale des Alpes de Haute Provence de la DIRECCTE-PACA est chargé de l'exécution de la présente décision qui sera publiée au recueil des actes administratifs.

Fait à Digne-les-Bains, le 12 janvier 2018

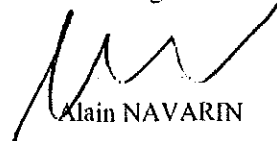
Alain NAVARIN

SPECIMEN DES SIGNATURES

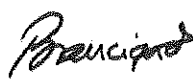
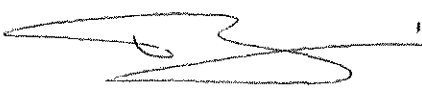
Claire BRANCIARD	
Hélène BEUCARDET	

PRÉFET DES ALPES-DE-HAUTE-PROVENCE

PRÉFECTURE
Direction de la Citoyenneté et de la Légalité

Digne-les-Bains, le 9 novembre 2017

ARRÊTÉ PRÉFECTORAL N° 2017-313-012

**Portant modification de la Commission de Suivi de Site (CSS)
dans le cadre du fonctionnement des établissements GÉOSEL-GÉOMÉTHANE situés à
Manosque**

le Préfet des Alpes-de-Haute-Provence
Chevalier de la Légion d'honneur
Chevalier de l'ordre national du Mérite

VU le code de l'environnement, et notamment ses articles L125-2, L 125-2-1, L515-8 et R125-8-1 à R125-8-5 et D125-29 à D125-34 ;

VU le code des relations entre le public et l'administration, et notamment ses articles R133-3 à R133-15 ;

VU le décret n°2012-189 du 7 février 2012 relatif aux Commissions de Suivi de Site ;

VU l'arrêté préfectoral n°2016-159-011 du 7 juin 2016, portant création de la Commission de Suivi de Site dans le cadre du fonctionnement des établissements GÉOSEL-GÉOMÉTHANE ;

VU l'arrêté préfectoral n° 2017-216-011 du 4 août 2017, portant renouvellement partiel de la Commission de Suivi de Site dans le cadre du fonctionnement des établissements GÉOSEL-GÉOMÉTHANE ;

CONSIDÉRANT que l'établissement relève du dernier alinéa de l'article L 125-2 du code de l'environnement ;

CONSIDÉRANT qu'il convient pour actualisation de modifier le collège des « Exploitants d'installations classées ou organismes professionnels » ;

SUR PROPOSITION de Madame la Secrétaire Générale de la Préfecture des Alpes-de-Haute-Provence ;

ARRÊTE :

ARTICLE 1er :

La Commission de Suivi de Site pour les établissements GÉOSEL-GÉOMÉTHANE situés sur le territoire de la commune de Manosque, installations classées soumises à autorisation, présidée par le Préfet ou son représentant, est modifiée comme suit :

Collège « Administrations de l'État » :

- Monsieur le Préfet ou son représentant,
- Madame le Chef du Service Interministériel de Défense et de Protection Civiles,
- Madame la Déléguée Territoriale Départementale de l'Agence Régionale de Santé, ou son représentant,
- Monsieur l'Inspecteur des Installations classées à la Direction Régionale de l'Environnement, de l'Aménagement et du Logement,
- Monsieur le Directeur Départemental des Territoires,
- Monsieur le Directeur Départemental de la Direction Régionale des Entreprises, de la Concurrence, de la Consommation, du Travail et de l'Emploi.

Collège « Élus des collectivités territoriales ou d'EPCI concernés » :

- M. Pierre POURCIN, conseiller départemental
- M. Jean-Louis DEVEDU, représentant la commune de Dauphin
- M. Jacques BRES, représentant la commune de Manosque
- M. Jean-Paul MILANI, représentant la commune de Saint-Maime
- M. Stéphane DELRIEU, représentant la commune de Saint-Martin-les-Eaux
- M. Gilles CRETIN, représentant la commune de Villemus
- M. Denis CHABERT, représentant la commune de Volx

Collège « Exploitants d'installations classées ou organismes professionnels les représentant » :

- M. Mathias PELISSIER, GÉOSEL Manosque
- M. Gilles LE RICOUSSE, GÉOSEL Manosque
- M. Daniel BUISSON, GÉOSEL Manosque
- M. Damien RAVAUD, GÉOMÉTHANE Manosque
- M. Christophe CORDOBA, GÉOMÉTHANE Manosque
- M. Jean-Michel NOÉ, GÉOMÉTHANE Manosque

Collège « Salariés » :

- Mme Christine SAILLE, GÉOSEL Manosque
- M. Jean-Pierre CHAGNET, GÉOSEL Manosque
- M. Éric VIGNERON, GÉOSEL Manosque
- M. Stéphane GRONEK, GÉOMÉTHANE Manosque
- M. Thierry TELLO, GÉOMÉTHANE Manosque
- M. Alain CONTRERAS, GÉOMÉTHANE Manosque

Collège « Riverains d'installations classées ou associations de protection de l'environnement » :

- Mme Clotilde BERKI
- Mme Michèle TRAT
- Mme Janine BROCHIER
- Mme Marie AUDIBERT
- M. Benjamin SALICIS
- M. Jean-Louis BARRA

Personnalités qualifiées :

- Monsieur Michel SACHER en sa qualité de Directeur de l'Association CYPRES (Centre d'Information du Public sur la Prévention des Risques Industriels et la Protection de l'Environnement).
- Monsieur le Directeur du Service Départemental d'Incendies et de Secours, ou son représentant.
- Monsieur le Directeur Académique des Services de l'Éducation Nationale, ou son représentant.

Elles sont associées de manière permanente à la commission en tant que personnes susceptibles d'éclairer les débats en raison de leur compétence particulière, sans droit de vote.

ARTICLE 2 :

Les membres sont nommés pour une durée de cinq ans à compter du dernier renouvellement général, soit jusqu'au 7 juin 2021.

Chaque membre peut mandater l'un des membres de la commission pour le remplacer en cas d'empêchement pour toutes réunions de la commission. Nul ne peut détenir plus d'un mandat.

Tout membre qui perd la qualité au titre de laquelle il a été nommé est réputé démissionnaire. Il est alors remplacé pour la durée du mandat restant à courir, par une personne désignée dans les mêmes conditions. Le président et les membres des commissions qui siègent en raison des fonctions qu'ils occupent, peuvent être suppléés par un membre du service ou de l'organisme auquel ils appartiennent. Un membre désigné en raison de son mandat électif ne peut être suppléé que par un élu de la même assemblée délibérante.

La commission se réunit au moins une fois par an, ou sur demande d'au moins trois membres du bureau. Les convocations peuvent être envoyées par tout moyen, y compris par télécopie ou par courrier électronique. Il en est de même des pièces ou documents nécessaires à la préparation de la réunion ou établis à l'issue de celle-ci.

La commission peut, sur décision de son président, entendre toute personne extérieure dont l'audition est de nature à éclairer ses délibérations. Ces personnes ne participent pas au vote.

Le quorum est atteint lorsque la moitié au moins des membres composant la commission sont présents, y compris les membres prenant part aux débats au moyen d'une conférence téléphonique ou audiovisuelle, ou ont donné mandat. Lorsque le quorum n'est pas atteint, la commission délibère valablement sans condition de quorum après une nouvelle convocation portant sur le même ordre du jour et spécifiant qu'aucun quorum ne sera exigé.

Le procès-verbal de la réunion de la commission indique le nom et la qualité des membres présents, les questions traitées au cours de la séance et le sens de chacune des délibérations. Il précise, s'il y a lieu, le nom des mandataires et des mandants.

Tout membre de la commission peut demander qu'il soit fait mention de son désaccord avec l'avis rendu.

ARTICLE 3 :

La commission a pour mission :

- De créer un cadre d'échange et d'informations entre les différents représentants des collègues mentionnés au I de l'article R.125-8-2 du code de l'environnement, sur les actions menées par les exploitants des installations classées, sous le contrôle des pouvoirs publics, en vue de prévenir les risques d'atteintes aux intérêts protégés par l'article L.511-1 du code de l'environnement ;
- De suivre l'activité de cette installation classée pour laquelle elle a été instituée, que ce soit lors de sa création, de son exploitation, ou de cessation d'activité ;
- De promouvoir pour cette installation l'information du public sur la protection des intérêts mentionnés à l'article L.511-1 du code de l'environnement.

Elle est, à cet effet, tenue régulièrement informée :

- Des décisions individuelles dont cette installation fait l'objet en application des dispositions législatives du titre Ier du livre V du code de l'environnement ;
- Des incidents et accidents survenus à l'occasion du fonctionnement des installations, et notamment ceux mentionnés à l'article R.512-69 du code de l'environnement.

En outre :

- La commission est associée à l'élaboration du plan de prévention des risques technologiques et émet un avis sur le projet de plan, en application de l'article L515-22 du code de l'environnement. Cet avis est débattu en séance et approuvé à la majorité des membres présents ou représentés ;
- Le président de la commission est destinataire du rapport d'évaluation prévu par l'article L515-26 du code de l'environnement ;
- La commission est informée par l'exploitant des éléments contenus dans le bilan décrit à l'article 6 du présent arrêté. L'exploitant justifie le contenu du bilan ;
- La commission est informée le plus en amont possible par l'exploitant des projets de modification

ou d'extension des installations visées à l'article 1^{er} ;

– La commission peut disposer des plans d'urgence, et est informée des exercices relatifs à ces plans ;

– La commission peut émettre des observations sur les documents réalisés par l'exploitant et les pouvoirs publics en vue d'informer les citoyens sur les risques auxquels ils sont exposés.

Sont exclues des éléments à porter à la connaissance de la commission, les indications susceptibles de porter atteinte au secret de défense nationale ou aux secrets de fabrication, ainsi que celles de nature à faciliter la réalisation d'actes de malveillance.

Les collectivités territoriales membres de la commission l'informent des changements en cours ou projetés pouvant avoir un impact sur l'aménagement de l'espace autour des dites installations.

ARTICLE 4 :

Dans la limite des crédits attribués, la commission peut faire appel aux compétences d'experts reconnus, notamment pour réaliser des tierces expertises en fonction des crédits disponibles, par délibération approuvée à la majorité des membres présents ou représentés.

La commission met régulièrement à la disposition du public un bilan de ses actions et les thèmes des prochains débats.

ARTICLE 5 :

Les cinq collèges mentionnés bénéficient du même poids dans la prise de décision. Pour ce faire, et en application de l'article R125-8-4 du code de l'environnement, les modalités de vote sont arrêtées comme suit :

- 1 voix par membre de tous les collèges hormis celui des « élus des collectivités territoriales » ;
- 0,857 voix par membre du collège « élus des collectivités territoriales ».

La voix du président est prépondérante pour les avis et les décisions approuvés par la moitié des membres présents ou représentés.

La commission comporte un bureau composé du président et d'un représentant par collège désigné par les membres de chacun des collèges.

La commission se réunit au moins une fois par an ou sur demande d'au moins trois membres du bureau.

L'ordre du jour des réunions est fixé par le bureau. L'inscription à l'ordre du jour d'une demande d'avis au titre du premier alinéa de l'article D.125-31 est de droit.

Sauf cas d'urgence, la convocation et les documents de séance sont transmis quatorze jours avant la date à laquelle se réunit la commission.

Ces documents sont communicables au public dans les conditions prévues au chapitre IV du titre II du livre Ier du code de l'environnement.

Les réunions de la commission sont ouvertes au public sur décision du bureau.

ARTICLE 6 :

L'exploitant de l'usine adresse, une fois par an, à la commission un bilan qui comprend :

- Les actions réalisées pour la prévention des risques et leur coût ;
- Le bilan du système de gestion de la sécurité ;
- Les comptes-rendus succincts des incidents et accidents de l'installation tels que prévus par l'article R.512-69 du code de l'environnement, ainsi que les bilans des exercices d'alerte et le retour d'expérience qu'il en tire ;
- Le cas échéant, le programme pluriannuel d'objectifs de réduction des risques ;
- La mention des décisions individuelles dont l'installation a fait l'objet en application des dispositions du code de l'environnement, depuis son autorisation.

ARTICLE 7 :

L'arrêté préfectoral n°2016-159-011 du 7 juin 2016 portant création de la Commission de Suivi de Site dans le cadre du fonctionnement des établissements GÉOSEL-GÉOMÉTHANE situés à Manosque, est abrogé.

ARTICLE 8 :

Madame la Secrétaire Générale de la préfecture des Alpes-de-Haute-Provence et Monsieur le maire de la commune de Manosque, sont chargés de l'exécution du présent arrêté qui sera notifié à chacun des membres, publié au recueil des actes administratifs de la préfecture.

Pour le Préfet, et par délégation,
La Secrétaire Générale,



Myriam GARCIA